RENCANA KERJA (RENJA)

TAHUN 2022

KOMINFO

luwu timur inspiring

DINAS KOMUNIKASI, INFORMATIKA, STATISTIK DAN PERSANDIAN
KABUPATEN LUWU TIMUR

KATA PENGANTAR

Dengan memanjatkan puji dan syukur kehadirat Allah Subhanahu Wata'ala, Rencana Kerja (Renja) Dinas Komunikasi dan Informatika Kabupaten Luwu Timur Tahun 2022 telah selesai disusun.

Renja ini disusun untuk memenuhi kewajiban instansi dalam lingkup Pemerintah Kabupaten Luwu Timur sesuai Inpres Nomor 7 Tahun 1999 tentang Sistem Akuntabilitas Kinerja Instansi Pemerintah (SAKIP) dengan mengacu kepada SK Kepala LAN yang ditertibkan oleh Lembaga Administrasi Negara (LN-RI). Renja ini diharapkan dapat memberikan motivasi terhadap peningkatan pelaksanaan fungsi dan pelayanan yang lebih efisien, efektif, bersih, transparan dan akuntabel dalam rangka perwujudan pemerintahan yang baik (*Good Governance*).

Rencana kerja ini selain sebagai acuan dalam pelaksanaan kegiatan, program dan kebijakan jangka waktu 1 tahun, juga akan menjadi acuan untuk evaluasi kinerja melalui pengukuran kinerja Instansi/Organisasi, berdasar pada data realisasi dan tingkat pencapaian target yang dapat dipertanggung jawabkan baik dilapangan (fisik) maupun secara administrasi.

Kami sampaikan terima kasih kepada semua pihak yang telah membantu penyusunan Renja Tahun 2022 ini, semoga Allah Yang Maha Kuasa melindungi kita semua, aamiin.

Malili, Maret 2021
KEPALA DINAS,

PEMERINTAH KABUPATEN LUWU TIMUR
DINAS KOMUNIKASI DAN INFORMATIKA

MASDIN, AP., M.Si
NIP. 19730315 199311 1 001

DAFTAR ISI

Halaman

KATA PENGANTAR..... i
DAFTAR ISI. ii

BAB I. PENDAHULUAN..... 1

1.1. Latar Belakang..... 1

1.2. Landasan Hukum..... 4

1.3. Maksud dan Tujuan..... 8

1.4. Sistem Penulisan..... 8

BAB II. EVALUASI PELAKSANAAN RENJA TAHUN LALU 11

2.1. Evaluasi Pelaksanaan Renja SKPD Tahun Lalu (2018) dan Capaian Renstra SKPD..... 11

2.2. Analisis Kinerja Pelayanan SKPD 24

2.3. Isu-isu Penting Penyelenggaraan Tugas dan Fungsi SKPD..... 33

2.4. Reviuw Terhadap Rancangan Awal RKPD..... 36

2.5. Penelaah Usulan Program dan Kegiatan Masyarakat..... 36

BAB III. TUJUAN DAN SASARAN PERANGKAT DAERAH..... 38

3.1. Telahaan Kebijakan Nasional..... 38

3.2. Tujuan dan Sasaran Renja SKPD..... 38

3.3. Program dan Kegiatan..... 40

BAB IV. RENCANA KERJA DAN PENDANAAN PERANGKAT DAERAH..... 43

BAB V PENUTUP 44

LAMPIRAN 45

BAB I

PENDAHULUAN

1.1. Latar Belakang

Pembangunan merupakan hal yang sangat diperlukan untuk memajukan suatu bangsa dan menilai berhasilnya suatu pemerintahan. Untuk menjalankan pembangunan tersebut sangatlah diperlukan perencanaan yang menurut ilmu manajemen diartikan sebagai suatu proses mendefinisikan tujuan organisasi, membuat strategi untuk mencapai tujuan serta mengembangkan rencana aktivitas kerja organisasi. Perencanaan dalam suatu organisasi merupakan suatu proses awal yang saling berkaitan dengan proses-proses berikutnya, karena tanpa perencanaan maka fungsi-fungsi lain (pengorganisasian, pengarahan dan pengontrolan) tidak dapat berjalan.

Rencana kerja SKPD yang selanjutnya disingkat RENJA SKPD adalah dokumen perencanaan SKPD untuk periode 1 (satu) tahun. Penyusunan Renja merupakan pelaksanaan dari Undang-undang Nomor 25 Tahun 2004 tentang Sistem Perencanaan Pembangunan Nasional dimana disebutkan bahwa penyusunan Renja berpedoman pada Rencana Strategis (Renstra SKPD) dan mengacu pada RKPD, memuat kebijakan, program dan kegiatan pembangunan baik yang dilaksanakan langsung oleh Pemerintah Daerah maupun yang ditempuh dengan mendorong partisipasi masyarakat.

Renja mempunyai fungsi penting dalam system perencanaan daerah, karena Renja menerjemahkan perencanaan strategis jangka menengah (RPJMD) dan Renstra SKPD ke dalam rencana, program dan penganggaran tahunan. Renja menjembatani

sinkronisasi, harmonisasi Rencana Strategis kedalam langkah-langkah tahunan yang lebih kongkrit dan terukur.

Renja SKPD merupakan perencanaan tahunan yang mengacu pada Renstra SKPD yang memuat tentang strategi dan kebijakan yang tertuang dalam program dan kegiatan prioritas seperti yang tertuang dalam rancangan awal RPJMD sebagai input RKPD yang nantinya akan tertuang dalam rencana kerja dan anggaran (RKA) sebagai pedoman penyusunan APBD.

Renja SKPD sangat terkait dengan Renstra yang merupakan penjabaran dari program dan kegiatan prioritas sebagai pelaksanaan visi dan misi yang memuat sasaran kinerja dengan pagu indikatif dan pendanaan dengan perkiraan maju di tahun-tahun berikutnya. Jadi dapat disimpulkan bahwa Renja SKPD merupakan penjabaran tahunan yang dikumpulkan akan tersusun Renstra. Dengan demikian Renja merupakan pedoman bagi penyusun rencana Anggaran Pendapatan dan Belanja Daerah (RAPBD), dimana kebijakan umum APBD ditetapkan secSara bersama-sama antara Dewan Perwakilan Rakyat (DPRD) dengan pemerintah. Hubungan Renja dengan dokumen perencanaan lainnya dapat digambarkan pada bagan berikut ini :

BAGAN HUBUNGAN RENJA SKPD
DENGAN DOKUMEN PERENCANAAN LAINNYA

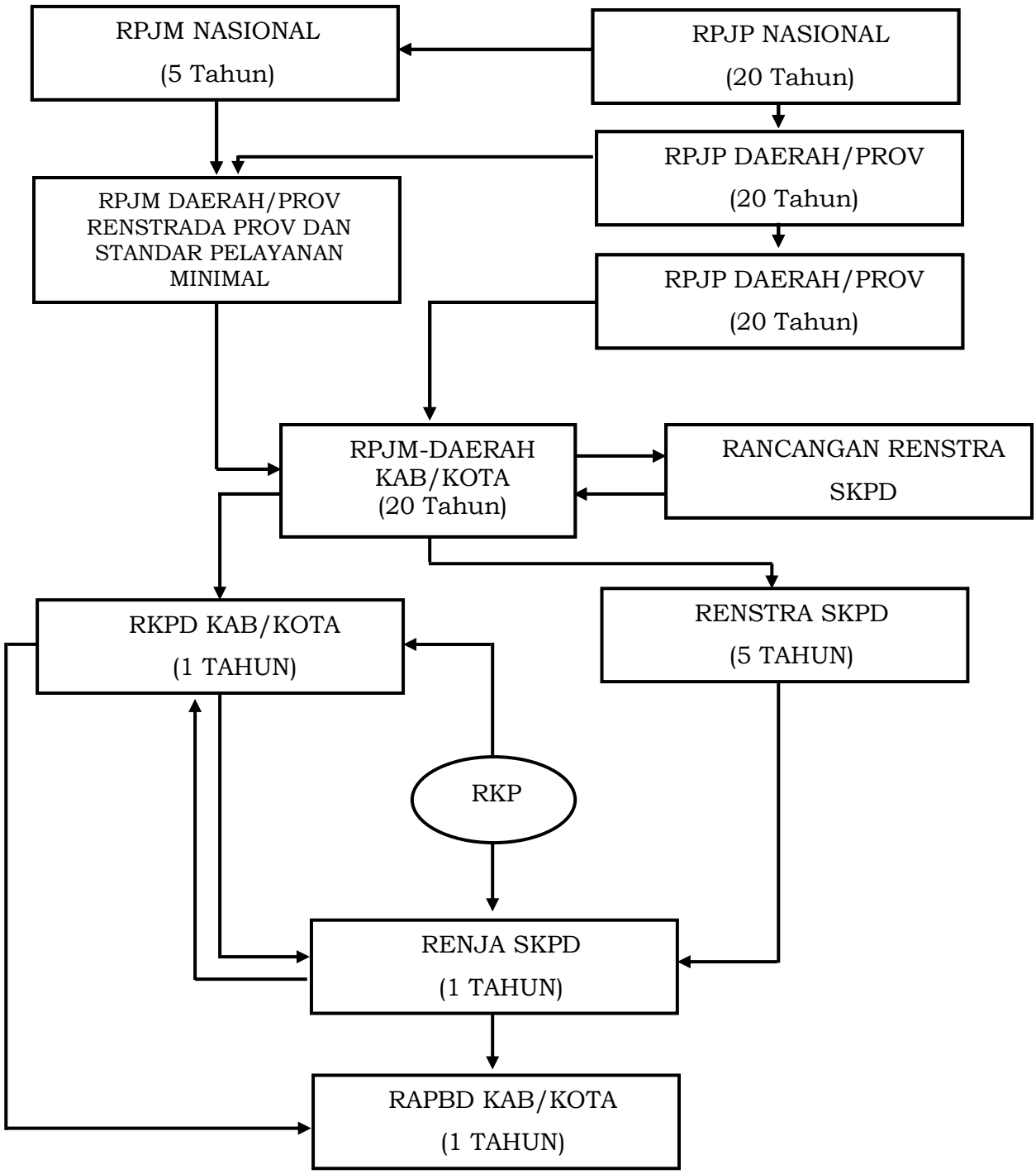

1.2. Landasan Hukum

Peraturan perundang-undangan yang melatarbelakangi penyusunan Renja Dinas Komunikasi dan Informatika Kabupaten Luwu Timur adalah sebagai berikut :

1. Undang-Undang Nomor 7 Tahun 2003 tentang Pembentukan Kabupaten Luwu Timur dan Mamuju Utara di Propinsi Sulawesi Selatan (Lembaran Negara Republik Indonesia Tahun 2003 Nomor 27, Tambahan Lembaran Negara Nomor 4270);
2. Undang-Undang Nomor 25 Tahun 2004 tentang Sistem Perencanaan Pembangunan Nasional (lembaran Negara republik Indonesia tahun 2004 nomor 104, Tambahan Lembaran Negara Republik Indonesia Nomor 4421);
3. Undang-Undang Nomor 33 Tahun 2004 tentang Perimbangan Keuangan Antara Pemerintah Pusat dan Pemerintahan Daerah (Lembaran Negara Republik Indonesia Tahun 2004 Nomor 126, Tambahan Lembaran Negara Republik Indonesia Nomor 4438);
4. Undang-Undang Nomor 17 Tahun 2007 tentang Rencana Pembangunan Jangka Panjang Nasional (Lembaran Negara Republik Indonesia Tahun 2007 Nomor 33, Tambahan Lembaran Negara Republik Indonesia Nomor 4700);
5. Undang-Undang 23 tahun 2014 tentang Pemerintahan Daerah (Lembaran Negara Republik Indonesia tahun 2014 Nomor 244, Tambahan Lembaran Negara Republik Indonesia Nomor 5578) sebagaimana telah diubah beberapa kali terakhir dengan Undang-Undang Nomor 9 Tahun 2015 tentang Perubahan Kedua Atas Undang-Undang Nomor 23 tahun 2014 tentang Pemerintahan Daerah (Lembaran Negara

Republik Indonesia Tahun 2015 Nomor 58, Tambahan Lembaran Negara Republik Indonesia Nomor 5679);

6. Peraturan Pemerintah Nomor 6 tahun 2008 Tentang Pedoman Evaluasi Penyelenggaraan Pemerintahan Daerah (Lembaran Negara Republik Indonesia Tahun 2008 Nomor 19 Tambahan Lembaran Negara Republik Indonesia Nomor 4815);
7. Peraturan Pemerintah Nomor 8 Tahun 2008 Tentang Tahapan,Tata Cara Penyusunan Pengendalian Dan Evaluasi Pelaksanaan Rencana Pembangunan Daerah (Lembaran Negara Tahun 2008 Nomor 21,Tambahaan Lembaran Negara Republic Indonesia Nomor 5103);
8. Peraturan Pemerintah Nomor 18 tahun 2016 Tentang Organisasi Pemerintahan Daerah (Lembaran Negara Republik Indonesia tahun 2016 nomor 114);
9. Peraturan Pemerintah Nomor 12 tahun 2019 Tentang Pengelolaan Keuangan Daerah (Lembaran Negara Republik Indonesia tahun 2019 nomor 42);
10. Peraturan Pemerintah Nomor 13 tahun 2019 Tentang Laporan dan Evaluasi Penyelenggaraan Pemerintahan Daerah (Lembaran Negara Republik Indonesia tahun 2019 nomor 52);
11. Peraturan Presiden Republik Indonesia Nomor 2 Tahun 2015 Tentang Rencana Pembangunan Jangka Menengah Nasional (RPJMN) 2015-2019 (Lembaran Negara Republik Indonesia tahun 2015 Nomor 3);

12. Peraturan Menteri Dalam Negeri Nomor 86 Dalam Tahun 2017 Tentang Tata Cara Perencanaan, Pengendalian dan Evaluasi Pembangunan Daerah, Tata Cara Evaluasi Rancangan Peraturan Daerah Tentang Rencana Pembangunan Jangka Panjang Daerah dan Rencana Pembangunan Jangka Menengah Daerahserta Tata Cara Perubahan Rencana Pembangunan Jangka Panjang Daerah, Rencana Pembangunan Jangka Menengah Daerah Dan Rencana Kerja Pemerintah Daerah sebagaimana telah di ubah dengan Peraturan Menteri Dalam Negeri Nomor 54 Tahun 2010 tentang pelaksanaan Peraturan Pemerintah Nomor 8 Tahun 2008 tentang Tahapan, Tata Cara Penyusunan, Pengendalian Dan Evaluasi Pelaksanaan Pembangunan Daerah (Lembaran Negara Republik Indonesia Tahun 2008 Nomor 21, Tambahan Lembaran Negara Republik Indonesia Nomor 4817);
13. Peraturan Menteri Dalam Negeri Nomor 70 Dalam Tahun 2019 Tentang Sistem Informasi Pemerintahan Daerah (Berita Negara Republik Indonesia Tahun 2019 Nomor 1114);
14. Peraturan Menteri Dalam Negeri Nomor 77 Dalam Tahun 2020 Tentang Pedoman Teknis Pengelolaan Keuangan Daerah (Berita Negara Republik Indonesia Tahun 2020 Nomor 1781);
15. Keputusan Menteri Dalam Negeri Nomor 050-3708 Tahun 2020 Tentang Hasil Verifikasi dan Validasi Pemutakhiran Klasifikasi, Kodefikasi dan Nomenklatur Perencanaan Pembangunan dan Keuangan Daerah;

16. Peraturan Daerah Kabupaten Luwu Timur nomor 10 tahun 2012 tentang Sistem Perencanaan Pembangunan dan Penganggaran Daerah (Lembar Daerah Kabupaten Luwu Timur Tahun 2012 Nomor 10) Tambahan Lembaran Daerah Kabupaten Luwu Timur Nomor 70);

13 Peraturan Daerah Kabupaten Luwu Timur nomor 3 Tahun 2016 tentang perubahan atas Peraturan Daerah Kabupaten Luwu Timur Nomor 02 tahun 2005 tentang Rencana Pembangunan Jangka Panjang Daerah (RPJP) Kabupaten Luwu Timur tahun 2005-2025 (Lembaran Daerah Kabupaten Luwu TimurTahun 2016 nomor 3);

14 Peraturan Bupati Luwu Timur Nomor 44 Tahun 2016 Tentang Susunan Organisasi, Kedudukan, Tugas dan Fungsi Serta Tata Kerja Dinas Komunikasi dan Informatika Kabupaten Luwu Timur;

15 Peraturan Daerah Kabupaten Luwu Timur Nomor ..... Tahun 2021 tentang Rencana Pembangunan Jangka Panjang Menengah Daerah (RPJMD) Kabupaten Luwu Timur tahun 2021-2026 (Lembaran Daerah Kabupaten Luwu Timur Tahun 2021 nomor ....);

16 Peraturan Bupati Kabupaten Luwu Timur Nomor ... Tahun 2021 tentang Rencana Kerja Pembangunan Daerah (RKPD) Tahun 2022.

1.3. Maksud dan Tujuan

Maksud penyusunan Renja Dinas Komunikasi dan Informatika Kabupaten Luwu Timur adalah sebagai berikut :

a. Memberikan arah bagi seluruh jajaran manajemen Dinas Komunikasi dan Informatika Kabupaten Luwu Timur dalam melaksanakan program dan kegiatan untuk memberikan pelayanan prima kepada masyarakat;

b. Sebagai dokumen perencanaan satu tahun guna membangun kinerja yang lebih akuntabel pada Dinas Komunikasi dan Informatika Kabupaten Luwu Timur.

Sedangkan penyusunan Renja Dinas Komunikasi dan Informatika Kabupaten Luwu Timur adalah :

a. Penjabaran tahunan dari perencanaan strategis yang tertuang dalam Renstra sebagai penjabaran visi, misi Dinas Komunikasi dan Informatika Kabupaten Luwu Timur;

b. Sebagai acuan untuk pelaksanaan program dan kegiatan prioritas Dinas Komunikasi dan Informatika Kabupaten Luwu Timur.

1.4. Sistematika Penulisan

Sistematika penulisan Rencana Kerja Tahun 2022 Dinas Komunikasi dan Informatika mengacu pada Peraturan Menteri Dalam Negeri Nomor 86 tahun 2017, di susun seperti berikut :

BAB I PENDAHULUAN

Memuat latar belakang, landasan hukum, maksud dan tujuan, dan sistematika penulisan Renja.

BAB II HASIL EVALUASI RENJA PERANGKAT DAERAH TAHUN LALU

Bab ini menguraikan tentang kajian (review) terhadap hasil evalausi pelaksanaan renja perangkat daerah lalu (tahun n-2) mengacu pada APBD tahun berjalan yang seharusnya pada waktu penyusunan renja perangkat daerah sudah disahkan. Selanjutnya dikaitkan dengan pencapaian target Renstra perangkat daerah berdasarkan realisasi program dan kegiatan pelaksanaan renja perangkat daerah tahun-tahun sebelumnya. Review hasil evaluasi pelaksanaan renja perangkat daerah tahun lalu, dan realisasi renstra perangkat daerah mengacu pada hasil laporan kinerja tahunan perangkat daerah dan/atau realisasi APBD untuk perangkat daerah yang bersangkutan.

BAB III TUJUAN DAN SASARAN PERANGKAT DAERAH

Bab ini menguraikan tentang telaahan terhadap kebijakan nasional, tujuan dan sasaran renja perangkat daerah, serta program dan kegiatan.

BAB IV RENCANA KERJA DAN PENDANAAN PERANGKAT DAERAH

Bab ini menguraikan rencana kerja dan pendanaan perangkat daerah pada tahun rencana.

BAB V PENUTUP

Bab ini menguraikan tentang catatan penting yang perlu mendapat perhatian, kaidah pelaksanaan dan rencana tindak lanjut.

BAB II

HASIL EVALUASI PELAKSANAAN RENJA TAHUN LALU

2.1. Evaluasi Pelaksanaan Renja SKPD Tahun Lalu (2020) dan Capaian Renstra SKPD

Dinas Komunikasi dan Informatika merupakan unit Satuan Kerja Perangkat Daerah yang terbentuk melalui Peraturan Daerah Pemerintah Kabupaten Luwu Timur Nomor 08 Tahun 2016 tentang Pembentukan dan Susunan Perangkat Daerah (Lembaran Daerah Kabupaten Luwu Timur Tahun 2016 Nomor 08, Tambahan Lembaran Daerah Kabupaten Luwu Timur Nomor 103).

Evaluasi atas pelaksanaan Renja Perangkat Daerah bertujuan untuk mengetahui sejauh mana kemampuan Perangkat Daerah dalam melaksanakan program dan kegiatan, serta mengindentifikasi realisasi pencapaian target indikator yang telah ditetapkan dalam RPJMD Pemerintah Daerah dan Renstra yang kemudian dijabarkan dalam Rencana Kerja (Renja) Perangkat Daerah setiap tahun sesuai dengan besaran indikator kinerja yang telah ditetapkan.

Review hasil evaluasi pelaksanaan Renja Dinas Komunikasi dan Informatika tahun 2020 mengacu pada hasil laporan kinerja tahunan atau realisasi APBD Dinas Kominfo. Pada Tahun 2020 Dinas Komunikasi dan Informatika melaksanakan 10 program dan 33 kegiatan dengan realisasi anggaran sebesar Rp. **6.831.145.360**,- atau sebesar 96,21 % dari pagu anggaran

sebesar Rp. 7.100.301.466,- yang terdiri atas belanja tidak langsung sebesar Rp. 1.877.307.550,- atau sebesar 96,66 % dari pagu anggaran sebesar Rp. 1.902.857.028,- dan belanja langsung sebesar Rp. 4.953.837.810,- atau sebesar 95,31 % dari pagu anggaran sebesar Rp. 5.197.444.438,-. Untuk lebih jelasnya kinerja Diskominfo pada tahun 2018, 2019 dan 2020 dapat disajikan pada lampiran tabel 1 sebagai berikut :

Tabel 1

REKAPITULASI EVALUASI HASIL PELAKSANAAN RENJA PERANGKAT DAERAH DAN PENCAPAIAN RENSTRA PERANGKAT DAERAH S/D TAHUN 2020

Kode	Urusan/Bidang Urusan Pemerintahan Daerah dan Program/Kegiatan	Indikator Kinerja Program (Output)/Kegiatan (Outcame)	Target capaian kinerja Renstra 2018 (n-2)	Realisasi target kinerja hasil program dan keluaran kegiatan tahun 2018 (n-2)	Target Renja SKPD Tahun 2019 (n-3)	Realisasi Renja Tahun 2019 (n-3)	Tingkat Realisasi (%)	Realisasi Program/ Kegiatan 2020 (Renja SKPD)	Tingkat Realisasi (%)	Realisasi capaian program & kegiatan s/d Tahun 2020 (Tahun Berjalan n-4)	Tingkat Capaian Realisasi target s/d Tahun 2020 (%)	SKPD Pelaksana
1	2	3	4	5	6	7	8	9	10	11=(5+7+9)	12=11/4	12
2.10.01.01	PROGRAM PELAYANAN ADMINISTRASI PERKANTORAN	Persentase rata-rata pencapaian pelayanan administrasi perkantoran	90%	90%								
01	Penyediaan Jasa Surat Menyurat	Jumlah materai perangko dan benda pos yang tersedia	0	0	450	365	81%	476	105,78%	841	1,8	Diskominfo
02	Penyediaan jasa komunikasi, sumber daya air dan listrik	Jumlah rekening bulanan jasa komunikasi, sumber daya air yang terbayarkan	36	36	36	26	72%	36	100%	98	2,7	Diskominfo
03	Penyediaan jasa kebersihan kantor	Jumlah tenaga kebersihan kantor yang terbayarkan	0	0	6	6	100%	2	100%	8	1,3	Diskominfo
04	Penyediaan jasa perbaikan peralatan kerja	Jumlah perlatan kerja yang dipelihara	41	41	45	45	100%	41	100%	127	3,9	Diskominfo

05	Penyediaan Alat Tulis Kantor	Jumlah alat tulis kantor yang disediakan	0	0	15	15	100%	35	100%	50	3,3	Diskominfo
06	Penyediaan Barang Cetakan dan Penggandaan	Jumlah barang cetakan dan penggandaan yang tersedia	0	0	10.000	13.810	138%	3	100%	13813	1,3	Diskominfo
07	Penyediaan komponen instalasi listrik/penerangan bangunan kantor	Jenis komponen instalasi listrik yang diadakan	0	0	30	27	90%	2	75%	29	0,9	Diskominfo
08	Penyediaan bahan bacaan dan peraturan perundang-undangan	Jumlah bahan bacaan dan peraturan perundang-undangan yang diadakan	60	60	60	45	75%	60	100%	165	2.75	Diskominfo
09	Penyediaan bahan Logistik kantor	Jumlah bahan bakar genset dan mesin pemotong rumput yang tersedia	0	0	780	1030	132%	1,165	100%	2195	2,81	Diskominfo
10	Penyediaan Makanan dan Minuman	Jumlah penyediaan makan minum yang disediakan	0	0	800	445	55%	1,659	100%	2104	2,63	Diskominfo
11	Rapat-rapat koordinasi dan konsultasi ke luar daerah	Jumlah rapat-rapat konsultasi dan koordinasi keluar daerah yang dilaksanakan	50	50	65	61	93%	65	100%	176	3,52	Diskominfo
12	Penyediaan jasa tenaga pendukung administrasi/teknis	Jumlah jasa pendukung administrasi/teknis yang terbayarkan	16	16	16	16	100%	19	(100%)	51	3,18	Diskominfo
13	Monitoring dan evaluasi	Jumlah monitoring dan evaluasi triwulan yang disusun	4	4	4	3	75%	4	(100%)	15	3,75	Diskominfo
14	Kunjungan Kerja Dalam Daerah	Jumlah kunjungan kerja dalam daerah yang dilakukan	289	289	114	106	92%	144	(100%)	539	1,8	Diskominfo

2.10.01.02	PROGRAM PENINGKATAN SARANA DAN PRASARANA APARATUR	Persentase rata-rata capaian kinerja Sarana dan prasarana aparatur	95%	95								
01	Pengadaan Peralatan dan Perlengkapan Kantor	Jumlah peralatan dan perlengkapan kantor yang diadakan	15	15	80	79	98%	17	89.47%	111	7,4	Diskominfo
02	Pemeliharaan rutin/berkala gedung kantor	Jumlah gedung/kantor yang dipelihara	1	1	2	0	0%	2	100%	3	3	Diskominfo
03	Pemeliharaan rutin/berkala kendaraan dinas/operasional	Jumlah kendaraan dinas yang dipelihara	6	6	6	6	100%	7	100%	19	3,1	Diskominfo
2.10.01.05	PROGRAM PENINGKATAN KAPASITAS SUMBER DAYA APARATUR	Persentase rata-rata peningkatan kapasitas sumber daya aparatur	50	50								
01	Bimbingan teknis implementasi peraturan perundang-perundangan	Jumlah aparatur yang mengikuti bimtek, diklat, workshop, seminar perundang-undangan	10	10	23	0	0%	1	100%	11	1,1	Diskominfo
2.10.01.06	PROGRAM PENINGKATAN PENGEMBANGAN SISTEM PELAPORAN CAPAIAN KINERJA DAN KEUANGAN	Jumlah dokumen capaian kinerja dan keuangan yang tersusun tepat waktu	5	5								
01	Penyusunan Pelaporan Akuntabilitas Kinerja Instansi Pemerintah	Jumlah laporan akuntabilitas kinerja instansi pemerintah yang disusun (Dokumen)	1	1	3	3	100%	1	100%	5	5	Diskominfo

02	Penyusunan Laporan Keuangan Semesteran dan Akhir Tahun	Jumlah laporan keuangan semesteran dan akhir tahun yang disusun (Dokumen)	1	1	1	1	100%	1	100%	2	2	Diskominfo
2.10.01.08	PROGRAM PERENCANAAN DAN PENGANGGARAN SKPD	Jumlah dokumen perencanaan dan penganggaran SKPD yang tersusun tepat waktu	2	2								
01	Penyusunan Dokumen Perencanaan dan Penganggaran SKPD	Jumlah dokumen perencanaan yang disusun	7	7	8	6	75%	10	100%	23	3,2	Diskominfo
2.10.01.20	PROGRAM PENGEMBANGAN DAN PEMANFAATAN TELEMATIKA	Jumlah titik akses internet yang dikembangkan	136 Titik	133								
01	Pembinaan dan Pengembangan Jaringan Komunikasi dan Informasi	Jumlah akses internet OPD yang dikembangkan	28	28	39	39	100%	40	100%	107	3,8	Diskominfo
02	Pemeliharaan Peralatan Pengembangan Jaringan	Jumlah titik internet yang terpelihara (Titik)	0	0	100	79	79%	202	100%	281	2,81	Diskominfo
03	Pengembangan Jaringan Internet Desa	Jumlah desa/kelurahan yang terkoneksi internet	127	105	67	61	100%	124	97,63%	306	2,2	Diskominfo
04	Penigkatan Kapasitas SDM Komunikasi dan Informatika	Jumlah SDM yang dilatih	0	0	0	0	0%	0	-	0	0	Diskominfo

2.10.01.19	PROGRAM PENGEMBANGAN IMPLEMENTASI E-GOVERMENT	Persentase OPD yang sudah menerapkan E-Goverment / aplikasi pemerintahan yang terintegrasi	30	30								
01	Layanan pengembangan dan pengelolaan aplikasi yang terintegrasi	Jumlah aplikasi E-Goverment yang dikembangkan	0	0	4	4	100%	5	125%	9	2,25	Diskominfo
02	Pengelolaan domain, portal dan website	Jumlah OPD yang dibina dalam pengolahan konten website (OPD)	0	0	39	39	100%	39	100%	78	2	Diskominfo
2.10.01.18	PROGRAM KERJASAMA INFORMASI DENGAN MASS MEDIA	Jumlah informasi pembangunan daerah dan penyelenggaraan pemerintah daerah yang terpublikasi	364	652								
01	Penyebarluasan informasi Penyelenggaraan Pemerintahan Daerah	Jumlah mass media yang menyebarluaskan informasi penyelenggaraan dan pembangunan daerah (Mass Media)	364	625	41	41	100%	27	93,95%	693	1,9	Diskominfo
02	Penyebarluasan informasi yang bersifat penyuluhan bagi masyarakat	Jumlah mass media/organisasi yang terlibat dalam penyebarluasan informasi bersifat penyuluhan (Lembaga/Organisasi)	0	0	8	8	100%	-	-	8	1	Diskominfo

2.10.01.15	PROGRAM PENGEMBANGAN KOMUNIKASI, INFORMASI DAN MEDIA MASSA	Jumlah komunikasi, informasi dan media massa yang dikembangkan	3	3								
01	Pembinaan dan pengembangan sumber daya komunikasi dan informasi	Jumlah kelompok informasi masyarakat (KIM) yang dibina (Kelompok)	0	0	71	64	90%	0	-	64	0,90	Diskominfo
02	Penyelenggaraan komunikasi publik pemerintahan daerah	Jumlah pejabat pengelola informasi dan dokumentasi (PPID) yang dilatih (Orang)	0	0	39	39	100%	0	-	39	1	Diskominfo
03	Pengelolaan dan pemanfaatan saluran komunikasi	Jumlah saluran komunikasi yang digunakan untuk penyebarluasan informasi (Saluran)	0	0	5	5	100%	0	-	5	1	Diskominfo
2.10.01.21	Program Pengembangan Data/Informasi/Statistik Daerah	Jumlah aplikasi dan informasi yang diamankan	13	13								
01	Penyusunan profil kabupaten dan profil kecamatan	Jumlah buku profil kabupaten dan kecamatan yang tersusun (Dokumen)	12	12	12	12	0%	12	100%	36	3	Diskominfo
02	Penyusunan Pengembangan Perekonomian	Jumlah dokumen perkembangan perekonomian yang tersusun (Dokumen)	1	1	1	1	0%	1	100%	3	3	

03	Penyusunan dan pengelolaan data pembangunan daerah	Terlaksanannya pengumpulan dan pengolahan data perencanaan pembangunan daerah (Buku)	0	0	50	0	0%	-	-	0	0	
2.10.01.22	Program Pengembangan Sistem Keamanan Telekomunikasi, Informasi dan Komunikasi	Jumlah Aplikasi dan Informasi yang diamankan (Aplikasi)	-	-								
01	Pengembangan perangkat dan sistem data center	Jumlah Perangkat sistem data center yang dikembangkan (Unit)	0	0	1	1	100%	1	100%	2	2	

Dari tabel diatas dapat dijelaskan beberapa hasil analisa sebagai berikut:

- Program Pelayanan Adminitrasi Perkantoran

  Hasil capaian kinerja menunjukan bahwa program pelayanan administrasi perkantoran dari tahun 2018-2020 teralisasi sebesar 100%. Pencapaian ini tak lepas dari kebutuhan operasional kantor yang cukup tinggi untuk mendukung program program lain yang ada di Dinas Kominfo sehingga anggaran yang disediakan bisa dibelanjakan sesuai dengan pagu yang ada.

- Program Peningkatan Sarana dan Prasarana Aparatur

  Dari rentan tahun 2018-2020 ada satu kegiatan dalam program ini yang mengalami penurunan angka realisasi yakni Pengadaan Peralatan dan Perlengkapan Kantor. Hal ini disebabkan beberapa peralatan dan perlengkapan kantor yang akan diadakan mengalami perubahan harga sehinga dana yang disiapkan belum mencukupu untuk merealisasikan pengadaan peralatan dan perlengkapan kantor tersebut.

- Program Peningkatan Kapasitas Sumber Daya Aparatur

  Pada prinsipnya program ini dimaksudkan untuk meningkatkan skill dan keterampilan sumber daya manusia yang ada di Dinas Kominfo sehingga rencana program dan kegiatan yang telah disusun dapat terealisasi dengan baik. Dari hasil analisa capaian kinerja pada tabel diatas, program ini hanya berhasil terealisasi maksimal pada tahun 2018 yakni sebesar 100%, adapun di tahun 2019 tidak terealisasi karena pihak penyelenggara situasi dan kondisi yang tidak memungkinkan untuk

dilaksanakan, sedangkan pada tahun 2020 adanya pandemi covid 19 mengakibatkan anggaran untuk program ini dirasionalisasi.

- Program Peningkatan Pengembangan Sistem Pelaporan Capaian Kinerja dan Keuangan

Capaian kinerja program pada tahun 2018-2020 sebesar 100%. Hal ini dipengaruhi kewajiban setiap OPD menyediakan laporan capaian kinerja dan keuangan sebagai bahan evaluasi pada setiap semester dan di akhir tahun anggaran.

- Program Perencanaan dan Penganggaran

Pada tahun 2018 dan 2020 angka realisasi capaian kinerja program ini sebesar 100%, akan tetapi pada tahun 2019 angka realisasi capaian program ini hanya 75% dari target 100%. Ada 8 dokumen yang direncanakan disusun untuk perencanaan dan penganggaran pada tahun 2019 akan tetapi yang terealisasi hanya 6 dokumen, hal ini disebabkan 2 dokumen yang tidak terealisasi tersebut hanya bersifat dokumen pendukung dan tidak menjadi dokumen yang dievaluasi.

- Program Pengembangan dan Pemanfaatan Telematika

Program ini adalah program yang masuk dalam KP 1 Dinas Kominfo Tahun 2016-2021 karena program ini yang mengakomodir penyediaan layanan internet di Desa, Ruang Publik dan OPD. Dan sampai tahun 2020 realisasi kinerja dari program ini sebesar 98,51%. Adapun rincian rencana dan realisasi capaian kinerja adalah OPD terkoneksi internet (target 40, terealisasi 40), Ruang Publik (target 10, terkoneksi internet 10), Desa/Kelurahan (target 127, terealisasi 124). Perlu kami sampaikan bahwa

internet yang dipasang di Desa/Kelurahan hanya berada di sekitar wilayah Kantor Desa/Kelurahan.

- Program Pengembangan Implementasi E-Goverment

Pada tahun 2019-2020 Program ini berhasil terealisasi sebesar 100. Program ini adalah program yang mengakomodir pelaksanaan E-Government di lingkup Pemerintah Kabupaten Luwu Timur , dan pada akhir tahun 2020 program ini telah berhasil mengakomodir penggunaan website untuk seluruh OPD. Selain itu beberapa aplikasi yang dikembangkan telah diterapkan oleh sebagian OPD dalam menjalankan tugas dan fungsinya.

- Program Kerjasama Informasi Dengan Mass Media

Pada tahun 2018 indikator kinerja yang digunakan pada kegiatan Penyebarluasan informasi Penyelenggaraan Pemerintahan Daerah adalah Jumlah berita pembangunan daerah yang dipublikasikan, sedangkan pada tahun 2019-2020 indikator kegiatan ini berubah menjadi Jumlah mass media yang menyebarluaskan informasi penyelenggaraan dan pembangunan daerah sehingga ada perbedaan target kinerja pada tahun 2018 dan tahun 2019-2010. Adapun relasasi program ini dari tahun 2018-2020 terbilang sangat tinggi yakni mencapai 97,66%. Program ini mempunyai 2 kegiatan yakni Penyebarluasan informasi Penyelenggaraan Pemerintahan Daerah dan Penyebarluasan informasi yang bersifat penyuluhan bagi masyarakat. Adapun kegiatan Penyebarluasan informasi yang bersifat penyeluhan

bagi masyarakat baru dilaksanakan pada tahun 2019 dan realisasinya sebesar 100% sedangkan pada tahun 2020 kegiatan ini mengalami rasionalisasi anggaran karena pandemi covid-19.

- Program Pengembangan Komunikasi, Informasi dan Media Massa

Program Program Pengembangan Komunikasi, Informasi dan Media Massa ini baru dianggarkan pada tahun 2019 dengan 3 kegiatan yakni Kegiatan Pembinaan dan pengembangan sumber daya komunikasi dan informasi, Penyelenggaraan komunikasi publik pemerintahan daerah dan Pengelolaan dan pemanfaatan saluran komunikasi. Pada tahun 2019 realisasi capaian kinerja program ini mencapai 96,66%, sedangkan pada tahun 2020 program ini tidak bisa dilaksanakan karena adanya pandemi Covid 19.

- Program Pengembangan Data/Informasi/Statistik Daerah

Program ini mempunyai tiga Kegiatan yakni kegiatan Penyusunan profil kabupaten dan profil kecamatan, kegiatan Penyusunan Pengembangan Perekonomian dan kegiatan Penyusunan dan pengelolaan data pembangunan daerah. Dari tiga kegiatan yang direncanakan pada pada tahun 2018-2020 hanya 2 kegiatan yang terealiasasi 100% yakni kegiatan Penyusunan profil kabupaten dan profil kecamatan dan kegiatan Penyusunan Pengembangan Perekonomian. Sedangkan kegiatan Penyusunan dan pengelolaan data pembangunan daerah belum terealisasi karena kegiatan ini hanya mencetak data dalam bentuk buku dari dokumen yang telah disusun. Karena kurangnya permintaan data dalam bentuk buku

maka kegiatan ini tidak dilaksanakan. Adapun alasan kurangnya permintaan data dalam bentuk buku ini disebabkan masing masing OPD mengambil data dalam bentuk soft copy yang telah dipublikasikan oleh BPS bekerjasama dengan Dinas Kominfo.

- Program Pengembangan Sistem Keamanan Telekomunikasi, Informasi dan Komunikasi

Berdasarkan hasil capaian kinerja tahun 2019-2020 Program Pengembangan Sistem Keamanan Telekomunikasi, Informasi dan Komunikasi ini telah terealisasi sebesar 100% dan adapun sasaran dari program ini adalah pengamanan pada Aplikasi dan berita Pemerintah Daerah. Program ini saling terhubung dengan program Pengembangan Implementasi E-Government karena setiap aplikasi yang berhasil dikembangkan pada program Pengembangan Implementasi E-Government akan dibuatkan suatu perangkat sistem data center yang akan menjaga keamanan aplikasi tersebut.

2.2. Analisis Kinerja Pelayanan Perangkat Daerah

Secara umum Analisis Kinerja Pelayanan Dinas Komunikasi dan Informatika Tahun 2020 dapat diamati dengan cara mengkaji antara target dengan realisasi masing-masing indikator kinerja. Pengukuran capaian kinerja dilakukan dengan membandingkan rencana kerja sasaran yang hendak dicapai dengan realisasi kinerja organisasi. Selanjutnya dilakukan analisis terhadap penyebab terjadinya celah kinerja (*peformence gap*) yang terjadi serta tindakan perbaikan yang diperlukan di masa mendatang. Hal ini bermanfaat dalam memberikan gambaran kepada pihak-pihak

eksternal tentang sejauh mana suatu organisasi telah mewujudkan misi yang telah ditetapkan.

Analisis kinerja pelayanan Perangkat Daerah berisi tentang kajian terhadap capaian kinerja pelayanan Perangkat Daerah berdasarkan indikator kinerja yang sudah ditentukan dalam SPM, maupun IKK sesuai dengan Peraturan Pemerintah Nomor 6 Tahun 2008, dan Peraturan Pemerintah Nomor 38 Tahun 2007. Analisis kinerja pelayanan Diskominfo Kab. Luwu Timur dalam menilai keberhasilan dan kegagalan dalam pencapaian kinerja menggunakan Indikator Kinerja Kunci sesuai dengan sasaran target yang ada dalam Renstra Tahun 2016-2021. Untuk lebih jelasnya lihat tabel 2 sebagai berikut :

Tabel. 2
Indikator Kinerja Dinas Komunikasi Dan Informatika Tahun 2016 - 2021

No.	INDIKATOR	TARGET RENSTRA PERANGKAT DAERAH					REALISASI CAPAIAN			CATATAN ANALISIS
		2016	2017	2018	2019	2020	2018	2019	2020	
1	*2*	*3*	*4*	*5*	*6*		*7*	*8*		*11*
1	Persentase desa/kelurahan yang terlayani jaringan internet (%)	24	48	74	100	100	84,67	96,85	97,63	KP 1
2	Persentase Area Publik yang terlayani jaringan internet (%)	96	98	99	100	100	100	100	100	
3	Persentase aplikasi dan informasi penyelenggaraan pemerintahan yang diamankan (%)	0	0	0	100	100	88,46	100	100	
4.	Persentase OPD yang terakses internet (%)	0	37,42	37,42	61,29	61,29	80,12	100	100	KP 2

5	Persentase OPD yang sudah menerapkan E-Goverment / aplikasi pemerintahan yang terintegrasi (%)	0	0	30	60	100	43,06	58,33	100	
6	Persentase informasi pembangunan dan penyelenggaraan pemerintahan yang terpublikasi (%)	0	13,07	13,72	27,53	45,68	13,72	100%	100	
7	Prestasi Nilai AKIP	0	55	60	65	70	60	60,04	60,06	

Berdasarkan tabel diatas dapat dijelaskan bahwa :

a. Persentase desa/kelurahan yang terlayani jaringan internet

   Dari 127 Desa yang ada di Kabupaten Luwu Timur, di tahun 2020 sebanyak 124 desa yang telah terlayani jaringan internet atau persentase realisasinya sebesar 97,63% dari target 100%.

b. Persentase area publik yang terlayani jaringan internet

   Ada 10 lokasi area publik yang terlayani jaringan internet menjadi target dalam perencanaan jangka menengah 2016-2021 Dinas Komunikasi dan Informatika. Sampai tahun 2020 sebanyak 10 lokasi area publik yang terlayani internet atau persentase realisasinya sebesar 100% dari target 100% dengan rata-rata capaian kinerjanya 100%. Adapun 10 lokasi area publik yang telah terlayani jaringan internet adalah :

   - Taman Sayang;
   - Taman Sayang II;
   - Lapangan A. Nyiwi;
   - Pujasera/Tanggul Sungai Malili;
   - Rujab Bupati;
   - Taman CLBK;
   - Bank Sampah Induk;
   - PMI (Palang Merah Indonesia);

- Bawaslu (Badan Pengawas Pemilu);
- Gedung Simpurusiang;

c. Persentase aplikasi dan informasi penyelenggaraan pemerintahan yang diamankan

Didalam mengoptimalkan informasi penyelenggaraan pemerintah daerah perlu memerlukan aplikasi/website. Untuk itu aplikasi/website yang tersedia harus ada pengamanan yang maksimal sehingga tidak terjadi yang tidak diinginkan. Adapun daftar aplikasi/website yang akan diamankan sebanyak 31 aplikasi/website dari berbagai OPD sebagai pengguna manfaat. Di tahun 2020 sebanyak 31 aplikasi telah diamankan atau capaian realisasinya sebesar 100% Daftar aplikasi yang telah diamankan antara lain :

- Website Kabupaten luwutimurkab.go.id (Seluruh OPD);
- Email Sanapati (Dinas Kominfo);
- lpse.luwutimurkab.go.id (Seluruh OPD);
- sirup.lkpp.go.id (Seluruh OPD);
- simpeg BKPSDM (BKPSDM);
- E-Absensi (BKPSDM);
- Aplikasi Perizinan (DPMPTSP);
- Aplikasi Geo Portal (Bapelitbangda);
- Aplikasi Logos (BKPD);
- Website OPD (Seluruh OPD);

- Sistem Informasi Pembangunan Daerah (Bapelitbangda);
- Website Kecamatan (Seluruh Kecamatan);
- Sistem Informasi Aset dan Barang Daerah (BPKD);
- E-Planning (Seluruh OPD);
- E-Monev (Seluruh OPD);
- Aplikasi PPID (Seluruh OPD);
- Sistem Informasi Kebencanaan (BPBD);
- Sistem Informasi Kependudukan dan Catatan Sipil (Dinas Capil);
- Aplikasi JDIH (Bagian Hukum dan Sekretariat Daerah);
- Aplikasi Lapor (Bagian Organisasi Sekretariat Daerah).
- Sistem Informasi Kesehatan (Dinas Kesehatan);
- Sistem Informasi Perpustakaan (Dinas Perpustkaan dan Kearsipan);
- Sistem Informasi Pertanian (Dinas Pertanian);
- Sistem Informasi Peternakan (Dinas Pertanian);
- Sistem Informasi Wisata dan Budaya (Dinas Pariwisata);
- Sistem Informasi Kearsipan (Dinas Perpustakaan dan Kearsipan);
- Aplikasi E-Sakip (bagian Organisasi);
- Aplikasi ID-Card (bagian Organisasi);
- Aplikasi Siap Kerja (Disnakerstrans);
- Aplikasi SEPEDA (Bagian Ekbang);
- Aplikasi WBS (Inspektorat).

d. Persentase desa dan OPD yang terakses internet

Dari 124 Desa, 3 Kelurahan dan 39 OPD yang ada di Kabupaten Luwu Timur, di tahun 2020 sebanyak 124 desa/kelurahan dan 39 OPD yang telah terakses internet atau persentase realisasinya sebesar 98,51% dari target 100%.

e. Persentase OPD yang sudah menerapkan E-Goverment / aplikasi pemerintahan yang terintegrasi

Salah satu upaya untuk mencapai misi dalam rangka meningkatkan Tata Kelola Pemerintahan diperlukan penerapan berbasis E- Government. Di tahun 2020 39 OPD telah menerapkan E-Goverment / aplikasi pemerintahan yang terintegrasi dengan menggunakan aplikasi E-Oficce, Aplikasi Sistem Informasi Tilang Online Luwu Timur (SIMFONI LUTIM), Aplikasi Sistem Presensi Peserta Kehadiran Kegiatan Luwu Timur (SIRASUL), Aplikasi Bank Sampah, Aplikasi Ketenagakerjaan dan Aplikasi Kearsipan. Untuk Aplikasi Sistem Antrian, Aplikasi Open Data, Aplikasi Siap Kerja, Aplikasi Sistem Standar Harga Pasar (SEGAR) dan Aplikasi Pelaporan Bencana (PELANA). ditargetkan terintegrasi di tahun 2021.

f. Persentase informasi pembangunan dan penyelenggaraan pemerintahan yang terpublikasi

Pemerintah daerah Kabupaten Luwu Timur melalui Dinas Komunikasi dan Informatika menyebarluaskan informasi pembangunan dan penyelenggaraan pemerintahan daerah dalam bentuk rilis berita, Infografis, Videografis, Advertorial, Video dan foto. Informasi tersebut di sebarluaskan melalui media

cetak, media online, media televisi dan videotron. Selain itu, informasi juga disebarluaskan dalam bentuk majalah dan Buku Profil Kabupaten. Pada Tahun 2020 Pemerintah Kabupaten Luwu Timur bekerjasama dengan 9 Media Cetak (Fajar, Tribun Timur, Rakyat Sulsel, Ujungpandang Ekspres, Berita Kota Makassar, Seruya, Sindo,, Radar Luwu Raya, dan Palopo Pos), Media Online 16 dan media TV antara lain : (batarapos.com, Lutimterkini.com, Lutimnews.com, timuronline.com, kabarlutim.com, eksposdemokrasi.com, luwuraya.com, beritalutim.com, radarluwuraya.com, Sawerigadingnews.com, sulselta.com, liputan4.com, sinyaltajam.com, bhayangkara.com, mediata.com dan okson.com), Media Televisi (Celebes TV, TV One dan Majalah (Tempo dan Gatra).

Dengan memaksimalkan SDM yang ada dan menambah jumlah media partner maka target 6840 informasi yang harus dipublikasikan untuk Tahun 2020 rata-rata capaian kinerjanya Sangat Tinggi sebesar 100%.

g. Prestasi Nilai AKIP

Berdasarkan hasil evaluasi pelaksanaan Sakip Dinas Komunikasi dan Informasi Tahun 2020 oleh Inspektorat diperoleh nilai skor 60,60 dengan peringkat B. Hasil ini mencapai target yang telah ditetapkan dengan nilai skor minimal 60,01 dengan peringkat B. Dari hasil evaluasi diketahui terdapat beberapa hal yang dianggap perlu mendapat penyempurnaan, yaitu :

- Laporan kinerja belum menyajikan data pembanding realisasi tahun yang lalu dan akhir Renstra

- Belum dilakukan secara optimal dalam mengevaluasi pencapaian kinerja.

Sehubungan dengan perubahan nomenklatur perencanaan pembangunan dan evaluasi Penyelenggaraan Pemerintahan Daerah yang sebelumnya menggunakan Peraturan Pemerintah Nomor 13 tahun 2019 Tentang Laporan dan Evaluasi Penyelenggaraan Pemerintahan Daerah dan sekarang beralih menggunakan Keputusan Menteri Dalam Negeri Nomor 050-3708 Tahun 2020 Tentang Hasil Verifikasi dan Validasi Pemutakhiran Klasifikasi, Kodefikasi dan Nomenklatur Perencanaan Pembangunan dan Keuangan Daerah, pada dasarnya tidak mempengaruhi susunan program dan kegiatan Dinas Komunikasi dan Informatika karena setalah dilakukan telahaan terhadap kedua nomenklatur tersebut, program dan kegiatan pada urusan Komunikasi dan Informatika, Statistik dan Persandian tidak mengalami perubahan.

2.3. Isu-isu Penting Penyelenggaraan Tugas dan Fungsi SKPD

Dalam melaksanakan tugas dan fungsinya Dinas Komunikasi dan Informatika yang merupakan Organisasi Perangkat Daerah yang mengurusi urusan Komunikasi, Informatika, Statistik dan Persandian menghadapi sejumlah masalah antara lain :

1. Bidang TELEMATIKA

- Masih adanya desa dalam wilayah Kabupaten Luwu Timur yang belum menikmati jaringan telpon seluler atau blank spot yang disebabkan karena pihak operator telpon seluler masih enggan membangun BTS di wilayah pedesaan yang jauh dengan jumlah penduduk yang masih kurang;

- Akses menuju beberapa desa juga sulit dijangkau;
- Terbatasnya jumlah SDM yang menguasai komunikasi dan informatika khususnya di bidang IT;
- Terbatasnya alokasi anggaran yang disediakan dalam mendukung pengembangan dan pemeliharan jaringan yang ada di masing-masing OPD; dan
- Tidak adanya Kendaraan operasional untuk mengangkut alat alat video converence untuk kegiatan yang bersifat virtual.

2. Bidang APTIKA

- Terbatasnya SDM yang menguasai komunikasi dan informatika khususnya di bidang IT guna mendukung pembuatan dan pengelolaan aplikasi;
- Terbatasnya anggaran yang dilakokasikan untuk kegiatan Bidang APTIKA;
- Terbatasnya alat alat pendukung pembuatan aplikasi yakni computer dengan spesifikasi yang tinggi; dan
- Belum adanya dasar hukum untuk penggunaan apliakasi yang telah dibuat.

3. Bidang IKP

- Terbatasnya anggaran yang dilakokasikan untuk kegiatan Bidang IKP;
- Sumber daya manusia yang masih sangat kurang utamanya yang terkait dengan Keterampilan penulisan berita (Rilis) dan design grafis;

- Penyebaran informasi pembangunan daerah melalui Medis Sosial belum maksimal karena kurangnya tenaga yang khusus menangani pengelolaan media social;
- Fasilitas pendukung kegiatan bidang IKP masih minim utamanya fasilitas untuk media center seperti Komputer/laptop untuk mendukung pekerjaan Jurnalis; dan
- Masih rendahnya kompetensi Jurnalis dalam penulisan berita serta pemahaman terhadap issu-issu pembangunan sebagai akibat Jurnalis bersangkutan belum memiliki sertifikat Uji Kompetensi wartawan, sehingga untuk TA 2022 – 2026 diusulkan adanya penambahan anggaran untuk kegiatan Uji Kompetensi Wartawan (UKW) pada seluruh tingkatan Muda,Madya dan Utama.

4. Urusan STATISTIK

- Sumber daya manusia yang masih sangat kurang utamanya yang terkait dengan pengelola data statistic dan design grafis data statistic;
- Belum ada tersedia fasilitas pendukung atau penunjang untuk kegiatan Statistik; dan
- Keterlambatan data dari beberapa OPD untuk diolah menjadi data statistic daerah.

5. Urusan PERSANDIAN

- Infrastruktur yang mendukung persandian dan keamanan informasi masih kurang;
- Belum adanya regulasi tentang pola hubungan komunikasi sandi dan standar Keamanan Informasi yang ditetapkan; dan
- Sumber daya manusia (SDM) di bidang persandian dan keamanan informasi masih kurang.

6. Bidang SEKRETARIAT

- Terbatasnya pegawai di bidang sekretariat; dan
- Kurangnya sarana dan prasarana pendukung kegiatan secretariat.

2.4. Review Terhadap Rancangan Awal RKPD

Review terhadap rancangan awal RKPD Tahun 2022 dilakukan dengan membandingkan rancangan awal dengan hasil analisis kebutuhan kegiatan. Review dilakukan dalam rangka menyesuaikan usulan renja dengan kebutuhan tahun 2022. Hasil review terhadap rancangan awal RKPD dan Renja Dinas Kominfo Tahun 2022 disajikan di tabel 3 pada Lampiran dokumen Renja ini.

2.5. Penelaah Usulan Program dan Kegiatan Masyarakat

Tahapan Penyusunan Renja perangkat daerah 2022 mengakomodir program / kegiatan yang diusulkan para pemangku kepentingan, baik dari kelompok masyarakat terkait langsung dengan pelayanan, LSM, asosiasi-asosiasi, perguruan

tinggi, maupun berdasarkan hasil pengumpulan informasi perangkat daerah dari penelitian lapangan dan pengamatan pelaksanaan musrenbang kecamatan. Secara umum tidak ada usulan program dan kegiatan masyarakat pada kegiatan musrenbang dan forum organisasi perangkat daerah yang terkait langsung dengan tupoksi Dinas Komunikasi dan Informasi.

BAB III

TUJUAN DAN SASARAN PERANGKAT DAERAH

3.1. Telahaan Kebijakan Nasional

Dari hasil telahaan terhadap kebijakan nasional urusan komunikasi dan informatika sesuai dengan renstra Kementerian Komunikasi dan Informatika tahun 2020-2024, ada 5 (lima) dari 9 (Sembilan) sasaran startegis Kemenkominfo yang masuk dalam rencana program kerja Dinas Kominfo untuk periode 2021-2026 yakni:

1. Meningkatnya cakupan jaringan pita lebar yang cepat dan terjangkau;
2. Meningkatnya pemanfaatan TIK di sektor ekonomi dan bisnis;
3. Terwujudnya masyarakat yang cerdas digital;
4. Dukungan implementasi digitalisasi pemerintah; dan
5. Meningkatnya kualitas pengelolaan informasi dan komunikasi public

3.2. Tujuan dan Sasaran Renja SKPD

3.2.1. Tujuan Renja

Secara umum tujuan penyusunan Renja Dinas Komunikasi dan Informatika Kabupaten Luwu Timur adalah untuk memberikan gambaran mengenai kebijakan, program dan kegiatan, beserta indukator kinerja dan pagu infikatif masing-masing program dan kegiatan yang akan dilaksanakan oleh Dinas Komunikasi dan Informatika Kabupaten Luwu Timur sampai akhir Tahun 2022 mendatang.

Saat ini hasil revisi Renstra dan Program/kegiatan yang tercantum dalam DPA Tahun 2021 telah sesuai dengan perencanaan Dinas Komunikasi dan Informasi jangka menengah 2021-2026 dan telah termuat didalam RPJMD Kabupaten Luwu Timur.

Tujuan Renstra Dinas Komunikasi dan Informatika Kabupaten Luwu Timur yaitu :

1. Mewujudkan Kualitas Layanan Komunikasi, Informatika, Statistik dan Persandian
2. Peningkatan Nilai SAKIP.

3.2.2. Sasaran Renja

Sasaran menggambarkan hal-hal yang ingin dicapai melalui tindakan-tindakan yang dilakukan untuk mencapai suatu tujuan. Sasaran akan memberikan fokus pada penyusunan kegiatan bersifat spesifik, terinci, dapat diukur dan dapat dicapai.

Adapun sasaran Renja 2022 kadalah :

1. Meningkatnya Kualitas Layanan Komunikasi, Informatika, Statistik dan Persandian; dan
2. Meningkatnya Nilai Sakip Kominfo

Tujuan dan sasaran Renja Dinas Kominfo Tahun 2022 dapat disajikan sebagai berikut :

Tabel. 4

No.	Tujuan	Indikator Tujuan	Sasaran	Indikator Sasaran	Target Kinerja
1	2	3	4	5	6
1.	Mewujudkan Kualitas layanan komunikasi,	Indeks Kualtias Layanan Komunikasi, Informatika,	Meningkatnya Kualitas Layanan Komunikasi,	Persentase Perangkat Daerah dan Ruang Publik, yang terkoneksi	100%

	informatika, statistic dan persandian	Statistik dan Persandian	Informatika, Statistik dan Persandian.	Internet, Persentase OPD yang menggunakan aplikasi E-Goverment, Persentase informasi daerah yang dipublikasikan, persentase Aplikasi dan informasi yang diamankan, persentase OPD yang menggunakan data statistik sektoral daerah untuk perencanaan pembangunan	
2.	Peningkatan Nilai Sakip Kominfo	Nilai Sakip dinas Kominfo	Meningkatnya Nilai Sakip Kominfo	Persentase capaian kinerja program dinas Kominfo	68

3.3. Program dan Kegiatan

Dalam rangka mewujudkan target sasaran renja Dinas Komunikasi dan Informatika Kabupaten Luwu Timur pada tahun 2022, akan dilaksanakan beberapa program dan kegiatan antara lain :

a). Sasaran : Meningkatnya Kualitas Layanan Komunikasi, Informatika, Statistik dan Persandian

1. Program Aplikasi Informatika, dengan kegiatan :
   - Pengelolaan Nama Domain yang telah Ditetapkan oleh Pemerintah Pusat dan Sub Domain di Lingkup Pemerintah Daerah Kabupaten/Kota.
   - Pengelolaan e-government Di Lingkup Pemerintah Daerah Kabupaten/Kota,

2. Program Informasi dan Komunikasi Publik, dengan kegiatan :
   - Pengelolaan Informasi dan Komunikasi Publik Pemerintah Daerah Kabupaten/Kota
3. Program Penyelenggaraan Statistik Sektoral, dengan kegiatan:
   - Penyelenggaraan Statistik Sektoral di Lingkup Daerah Kabupaten/Kota,
4. Program Penyelenggaraan Persandian untuk Pengamanan Informasi
   - Penyelenggaraan Persandian untuk Pengamanan Informasi Pemerintah Daerah Kabupaten/Kota

b). Sasaran : Meningkatnya Nilai Sakip Kominfo

1. Program Penunjang Urusan Pemerintahan Daerah Kabupaten/Kota, dengan kegiatan :
   - Perencanaan, Penganggaran, dan Evaluasi Kinerja Perangkat Daerah
   - Administrasi Keuangan Perangkat Daerah
   - Administrasi Barang Milik Daerah pada Perangkat Daerah
   - Administrasi Pendapatan Daerah Kewenangan Perangkat Daerah
   - Administrasi Kepegawaian Perangkat Daerah
   - Administrasi Umum Perangkat Daerah
   - Pengadaan Barang Milik Daerah Penunjang Urusan Pemerintah Daerah
   - Penyediaan Jasa Penunjang Urusan Pemerintahan Daerah
   - Pemeliharaan Barang Milik Daerah Penunjang Urusan Pemerintahan

Dinas Komunikasi dan Informasi (Diskominfo) Kabupaten Luwu Timur pada tahun 2022 melaksanakan 5 program dengan 14 kegiatan dan 42 Sub Kegiatan dengan pagu anggaran sebesar Rp. 13.619.600.000,-. Berdasarkan Peraturan Bupati Luwu Timur Nomor 47 Tahun 2020 tentang Kedudukan, Susunan Organisasi, Tugas

dan Fungsi, Serta Tata Kerja Dinas Komunikasi, Informatika, Statistik dan Persandian Kabupaten Luwu Timur, akan dibentuk satu bidang baru yakni bidang Statistik sehingga dibutuhkan anggaran baru untuk pelaksanaan program dan kegiatan bidang ini.

BAB IV

RENCANA KERJA DAN PENDANAAN PERANGKAT DAERAH

Pada Tahun 2022 Dinas Komunikasi dan Informatika (Diskominfo) direncanakan melaksanakan 5 program, 14 kegiatan dan 42 sub kegiatan dengan pagu anggaran Rp. 13.619.600.000,-. Alokasi Program dan kegiatan serta indikasi pendanaan Rencana Kerja Tahun 2022 Dinas Komunikasi dan Informasi (Diskominfo) Kabupaten Luwu Timur dapat dilihat pada lampiran tabel. 5 :

BAB V

PENUTUP

Sebagaimana amanat dalam Permendagri Nomor 54 Tahun 2010 tentang Tahapan dan Tatacara Penyusunan, Pengendalian dan Evaluasi Pelaksanaan Rencana Pembangunan Daerah, Paragraf 4 perihal Penetapan Renja SKPD. Rencana Kerja Dinas Komunikasi dan Informatika Kabupaten Luwu Timur memuat tujuan, sasaran, kebijakan, program serta kegiatan prioritas yang akan dilaksanakan.

Dalam pelaksanaan program dan kegiatan akan berpedoman pada visi misi kepala daerah Kabupaten Luwu Timur, RPJMD, RKPD, Renstra, Renja, DPA Dinas Dinas Komunikasi dan Informatika.

Demikian Rencana Kerja (Renja) Tahun 2022 ini dibuat dan diharapkan akan menjadi pedoman semua pihak yang terlibat dalam pelaksanaan program dan kegiatan Dinas Komunikasi dan Informatika, sehingga seluruh program dan kegiatan akan dapat dilaksanakan secara terukur, terarah, efektif dan efisien.

Malili, Maret 2021
Kepala Dinas,

PEMERINTAH KABUPATEN LUWU TIMUR
DINAS KOMUNIKASI DAN INFORMATIKA

MASDIN, AP., M.Si
Pangkat : Pembina Utama Muda /IV.c
NIP. 19730315 199311 1 001

LAMPIRAN

TABEL. 3

REVIEW TERHADAP RANCANGAN AWAL RKPD TAHUN 2022

KODE	RANCANGAN AWAL RKPD					HASIL ANALISA KEBUTUHAN					CATATAN PENTING
	PROGRAM / KEGIATAN	LOKASI	INDIKATOR KINERJA PROGRAM (OUTCOME) / KEGIATAN (OUTPUT)	TARGET CAPAIAN	PAGU INDIKATIF	PROGRAM / KEGIATAN	LOKASI	INDIKATOR KINERJA PROGRAM (OUTCOME) / KEGIATAN (OUTPUT)	TARGET CAPAIAN	KEBUTUHAN DANA / PAGU INDIKATIF	
1	*2*	*3*	*4*	*5*	*6*	*7*	*8*	*9*	*10*	*11*	*12*
2.10.01.01	PROGRAM PENUNJANG URUSAN PEMERINTAHAN DAERAH KABUPATEN/KOTA	Diskominfo	**Persentase Penunjang Urusan Perangkat Daerah Berjalan sesuai standar (%)**	**95%**	**5.352.000.000**	PROGRAM PENUNJANG URUSAN PEMERINTAHAN DAERAH KABUPATEN/KOTA	Diskominfo	**Persentase Penunjang Urusan Perangkat Daerah Berjalan sesuai standar (%)**	**95%**	**5.219.600.000**	
2.10.01.01.01	**Perencanaan, Penganggaran, dan Evaluasi Kinerja Perangkat Daerah**	Diskominfo	**Persentase penyusunan dokumen perencanaan, penganggaran & evaluasi tepat waktu (%)**	**100%**	**100.000.000**	**Perencanaan, Penganggaran, dan Evaluasi Kinerja Perangkat Daerah**	Diskominfo	**Persentase penyusunan dokumen perencanaan, penganggaran & evaluasi tepat waktu (%)**	**100%**	**95.000.000**	
2.10.01.01.02	Penyusunan Dokumen Perencanaan Perangkat Daerah	Kab. Luwu Timur	Jumlah Dokumen Perencanaan Perangkat Daerah (dokumen)	**3 Dok**	55.000.000	Penyusunan Dokumen Perencanaan Perangkat Daerah	Kab. Luwu Timur	Jumlah Dokumen Perencanaan Perangkat Daerah (dokumen)	**3 Dok**	45.000.000	
2.10.01.01.04	Koordinasi dan Penyusunan Dokumen RKA-SKPD	Diskominfo	Jumlah Dokumen RKA-SKPD yang disusun	**2 Dok**	3.750.000	Koordinasi dan Penyusunan Dokumen RKA-SKPD	Diskominfo	Jumlah Dokumen RKA-SKPD yang disusun	**2 Dok**	3.250.000	
2.10.01.01.06	Koordinasi dan Penyusunan DPA-SKPD	Diskominfo	Jumlah Dokumen DPA-SKPD yang disusun	**2 Dok**	3.750.000	Koordinasi dan Penyusunan DPA-SKPD	Diskominfo	Jumlah Dokumen DPA-SKPD yang disusun	**2 Dok**	3.250.000	
2.10.01.01.07	Evaluasi Kinerja Perangkat Daerah	Kab. Luwu Timur	Jumlah Dokumen Evaluasi Kinerja Perangkat Daerah yang disusun	8 dok	35.000.000	Evaluasi Kinerja Perangkat Daerah	Kab. Luwu Timur	Jumlah Dokumen Evaluasi Kinerja Perangkat Daerah yang disusun	8 dok	43.500.000	
2.10.01.01.08	**Administrasi Keuangan Perangkat Daerah**	Diskominfo	Persentase administrasi keuangan yang terselenggara dengan baik (%)	**100%**	**2.800.000.000**	**Administrasi Keuangan Perangkat Daerah**	Diskominfo	Persentase administrasi keuangan yang terselenggara dengan baik (%)	**100%**	**2.800.000.000**	
2.10.01.01.09	Penyediaan Gaji dan Tunjangan ASN	Diskominfo	Persentase pembayaran gaji dan tunjangan ASN pada bulan berjalan (%)	**100%**	2.750.000.000	Penyediaan Gaji dan Tunjangan ASN	Diskominfo	Persentase pembayaran gaji dan tunjangan ASN pada bulan berjalan (%)	**100%**	2.750.000.000	

2.10.01.01.10		Koordinasi dan Penyusunan Laporan Keuangan Bulanan/Triwulanan/Semesteran SKPD	Diskominfo	Jumlah dokumen laporan keuangan bulanan/triwulanan/semesteran SKPD yang disusun (Dokumen)	**18 Dok**	50.000.000	Koordinasi dan Penyusunan Laporan Keuangan Bulanan/Triwulanan/Semesteran SKPD	Diskominfo	Jumlah dokumen laporan keuangan bulanan/triwulanan/semesteran SKPD yang disusun (Dokumen)	**18 Dok**	50.000.000	
2.10.01.01.15		**Administrasi Barang Milik Daerah pada Perangkat Daerah**	Diskominfo	Persentase BMD yang Diadministrasi sesuai standar (%)	**100%**	**22.000.000**	**Administrasi Barang Milik Daerah pada Perangkat Daerah**	Diskominfo	Persentase BMD yang Diadministrasi sesuai standar (%)	**100%**	**19.500.000**	
2.10.01.01.16		Penyusunan Perencanaan Kebutuhan Barang Milik Daerah SKPD	Diskominfo	Jumlah Dokuemen Perencanaan Kebutuhan Barang Milik Daerah SKPD yang disusun	2 Dok	22.000.000	Penyusunan Perencanaan Kebutuhan Barang Milik Daerah SKPD	Diskominfo	Jumlah Dokuemen Perencanaan Kebutuhan Barang Milik Daerah SKPD yang disusun	2 Dok	19.500.000	
2.10.01.01.18		**Administrasi Pendapatan Daerah Kewenangan Perangkat Daerah**	Diskominfo	Persentase Realisasi Pendapatan Daerah Kewenangan PD (%)	**100%**	**150.000.000**	**Administrasi Pendapatan Daerah Kewenangan Perangkat Daerah**	Diskominfo	Persentase Realisasi Pendapatan Daerah Kewenangan PD (%)	**100%**	**140.000.000**	
2.10.01.01.19		Analisa dan Pengembangan Retribusi Daerah, serta Penyusunan Kebijakan Retribusi Daerah	Diskominfo	Jumlah Dokumen Analisa dan Pengembangan Retribusi Daerah, serta Kebijakan Retribusi Daerah yang disusun	**1 Dok**	65.000.000	Analisa dan Pengembangan Retribusi Daerah, serta Penyusunan Kebijakan Retribusi Daerah	Diskominfo	Jumlah Dokumen Analisa dan Pengembangan Retribusi Daerah, serta Kebijakan Retribusi Daerah yang disusun	**1 Dok**	65.000.000	
2.10.01.01.23		Penetapan Wajib Retribusi Daerah	Diskominfo	Jumlah dokumen laporan penetapan wajib retribusi daerah (Dokumen)	**1 Dok**	85.000.000	Penetapan Wajib Retribusi Daerah	Diskominfo	Jumlah dokumen laporan penetapan wajib retribusi daerah (Dokumen)	**1 Dok**	75.000.000	
2.10.01.01.24		**Administrasi Kepegawaian Perangkat Daerah**	Diskominfo	Persentase Pegawai PD yang dilayani (%)	**100%**	**185.000.000**	**Administrasi Kepegawaian Perangkat Daerah**	Diskominfo	Persentase Pegawai PD yang dilayani (%)	**100%**	**185.000.000**	
2.10.01.01.25		Pendataan dan Pengolahan Administrasi Kepegawaian (Dinas Komunikasi dan Informatika)	Diskominfo	Jumlah Laporan Kepegawaian yang disusun (Laporan)	12 Dok	15.000.000	Pendataan dan Pengolahan Administrasi Kepegawaian (Dinas Komunikasi dan Informatika)	Diskominfo	Jumlah Laporan Kepegawaian yang disusun (Laporan)	12 Dok	15.000.000	
2.10.01.02.03		Bimbingan Teknis Implementasi Peraturan Perundang-Undangan	Kab. Luwu Timur	Jumlah dokumen laporan hasil pelaksanaan bimbingan teknis implementasi peraturan perundang-undangan (Dokumen)	1 Dok	170.000.000	Bimbingan Teknis Implementasi Peraturan Perundang-Undangan	Kab. Luwu Timur	Jumlah dokumen laporan hasil pelaksanaan bimbingan teknis implementasi peraturan perundang-undangan (Dokumen)	1 Dok	170.000.000	
2.10.01.02.05		**Administrasi Umum Perangkat Daerah**	Diskominfo	**Persentase administrasi umum PD berjalan sesuai standar (%)**	**100%**	**360.500.000**	**Administrasi Umum Perangkat Daerah**	Diskominfo	**Persentase administrasi umum PD berjalan sesuai standar (%)**	**100%**	**320.000.000**	
2.10.01.02.12		Penyediaan Komponen Instalasi Listrik/Penerangan Bangunan Kantor	Diskominfo	Persentase pemenuhan kebutuhan penyediaan komponen instalasi listrik/penerangan bangunan kantor (%)	100%	2.000.000	Penyediaan Komponen Instalasi Listrik/Penerangan Bangunan Kantor	Diskominfo	Persentase pemenuhan kebutuhan penyediaan komponen instalasi listrik/penerangan bangunan kantor (%)	100%	2.000.000	
2.10.01.02.22		Penyediaan Bahan Logistik Kantor	Diskominfo	Persentase ketersediaan bahan logistik kantor (%)	100%	12.500.000	Penyediaan Bahan Logistik Kantor	Diskominfo	Persentase ketersediaan bahan logistik kantor (%)	100%	12.500.000	
2.10.01.02.24		Penyediaan Barang Cetakan dan Penggandaan	Diskominfo	Persentase pemenuhan kebutuhan pencetakan dan/atau penggandaan (%)	100%	21.000.000	Penyediaan Barang Cetakan dan Penggandaan	Diskominfo	Persentase pemenuhan kebutuhan pencetakan dan/atau penggandaan (%)	100%	21.000.000	
2.10.01.03.05		Penyediaan Bahan Bacaan dan Peraturan Perundang-undangan (Dinas Komunikasi dan Informatika)	Diskominfo	Persentase ketersediaan bahan bacaan dan peraturan perundang- undangan (%)	100%	7.000.000,00	Penyediaan Bahan Bacaan dan Peraturan Perundang-undangan (Dinas Komunikasi dan Informatika)	Diskominfo	Persentase ketersediaan bahan bacaan dan peraturan perundang- undangan (%)	100%	7.000.000	

2.10.01.04.03		Fasilitasi Kunjungan Tamu	Diskominfo	Persentase kunjungan tamu yang difasilitasi (%)	100%	18.000.000	Fasilitasi Kunjungan Tamu	Diskominfo	Persentase kunjungan tamu yang difasilitasi (%)	100%	15.000.000	
2.10.01.05.06		Penyelenggaraan Rapat Koordinasi dan Konsultasi SKPD	Kab. Luwu Timur	Persentase pelaksanaan rapat koordinasi dan konsultasi SKPD (%)	100%	300.000.000	Penyelenggaraan Rapat Koordinasi dan Konsultasi SKPD	Kab. Luwu Timur	Persentase pelaksanaan rapat koordinasi dan konsultasi SKPD (%)	100%	262.500.000	
2.10.01.06.01		**Pengadaan Barang Milik Daerah Penunjang Urusan Pemerintah Daerah**	Diskominfo	**Persentase BMD-PD penunjang yang terpenuhi (%)**	**100%**	**1.385.000.000**	**Pengadaan Barang Milik Daerah Penunjang Urusan Pemerintah Daerah**	Diskominfo	**Persentase BMD-PD penunjang yang terpenuhi (%)**	**100%**	**1.325.100.000**	
2.10.23.15.05		Pengadaan Mebel (Dinas Komunikasi dan Informatika)	Diskominfo	Persentase pemenuhan kebutuhan mebel kantor (%)	100%	10.000.000	Pengadaan Mebel (Dinas Komunikasi dan Informatika)	Diskominfo	Persentase pemenuhan kebutuhan mebel kantor (%)	100%	10.000.000	
2.10.23.15.06		Pengadaan Kendaraan Perorangan Dinas atau Kendaraan Dinas Jabatan	Diskominfo	Jumlah pengadaan kendaraan perorangan dinas atau kendaraan dinas jabatan (Unit)	1 Unit	650.000.000	Pengadaan Kendaraan Perorangan Dinas atau Kendaraan Dinas Jabatan	Diskominfo	Jumlah pengadaan kendaraan perorangan dinas atau kendaraan dinas jabatan (Unit)	1 Unit	620.000.000	
2.10.23.15.11		Pengadaan Peralatan dan Mesin Lainnya	Diskominfo	Persentase pemenuhan kebutuhan peralatan dan mesin lainnya (%)	100%	55.000.000	Pengadaan Peralatan dan Mesin Lainnya	Diskominfo	Persentase pemenuhan kebutuhan peralatan dan mesin lainnya (%)	100%	55.000.000	
2.10.25.01.01		Pengadaan Sarana dan Prasarana Gedung Kantor atau Bangunan Lainnya	Kab. Luwu Timur	Persentase pemenuhan sarana dan prasarana gedung kantor atau bangunan lainnya (%)	100%	670.000.000	Pengadaan Sarana dan Prasarana Gedung Kantor atau Bangunan Lainnya	Kab. Luwu Timur	Persentase pemenuhan sarana dan prasarana gedung kantor atau bangunan lainnya (%)	100%	640.100.000	
2.10.25.01.02		**Penyediaan Jasa Penunjang Urusan Pemerintahan Daerah**	Diskominfo	**Persentase Jasa Penunjang Urusan Pemerintahan Daerah yang dibayarkan**	**100%**	**274.500.000,00**	**Penyediaan Jasa Penunjang Urusan Pemerintahan Daerah**	Diskominfo	**Persentase Jasa Penunjang Urusan Pemerintahan Daerah yang dibayarkan**	**100%**	**260.000.000**	
2.10.25.01.03		Penyediaan Jasa Surat Menyurat (Dinas Komunikasi dan Informatika)	Diskominfo	Persentase ketersediaan jasa surat menyurat (%)	100%	4.500.000	Penyediaan Jasa Surat Menyurat (Dinas Komunikasi dan Informatika)	Diskominfo	Persentase ketersediaan jasa surat menyurat (%)	100%	4.500.000	
2.10.25.01.04		Penyediaan Jasa Komunikasi, Sumber Daya Air dan Listrik	Diskominfo	Jumlah rekening jasa Komunikasi, Sumber Daya Air dan Listrik yang dibayarakan	36 rek	110.000.000	Penyediaan Jasa Komunikasi, Sumber Daya Air dan Listrik	Diskominfo	Jumlah rekening jasa Komunikasi, Sumber Daya Air dan Listrik yang dibayarakan	36 rek	110.000.000	
2.10.25.02.01		Penyediaan Jasa Pelayanan Umum Kantor	Diskominfo	Persentase ketersediaan jasa pelayanan umum kantor (%)	100%	160.000.000	Penyediaan Jasa Pelayanan Umum Kantor	Diskominfo	Persentase ketersediaan jasa pelayanan umum kantor (%)	100%	145.500.000	
2.10.25.02.02		**Pemeliharaan Barang Milik Daerah Penunjang Urusan Pemerintahan Daerah**	Diskominfo	**Persentase Barang Milik Daerah penunjang urusan pemerintahan yang terpelihara dengan baik (%)**	**100%**	**75.000.000**	**Pemeliharaan Barang Milik Daerah Penunjang Urusan Pemerintahan Daerah**	Diskominfo	**Persentase Barang Milik Daerah penunjang urusan pemerintahan yang terpelihara dengan baik (%)**	**100%**	**75.000.000**	

2.10.25.02.03		Penyediaan Jasa Pemeliharaan, Biaya Pemeliharaan dan Pajak Kendaraan Perorangan Dinas atau Kendaraan Dinas Jabatan	Diskominfo	Persentase kendaraan perorangan dinas atau jabatan yang dipelihara (%)	100%	36.000.000	Penyediaan Jasa Pemeliharaan, Biaya Pemeliharaan dan Pajak Kendaraan Perorangan Dinas atau Kendaraan Dinas Jabatan	Diskominfo	Persentase kendaraan perorangan dinas atau jabatan yang dipelihara (%)	100%	36.000.000	
2.10.25.04.01		Pemeliharaan Peralatan dan Mesin Lainnya	Diskominfo	Persentase pelaksanaan perbaikan peralatan kerja yang rusak ringan/sedang/berat (%)	100%	22.000.000	Pemeliharaan Peralatan dan Mesin Lainnya	Diskominfo	Persentase pelaksanaan perbaikan peralatan kerja yang rusak ringan/sedang/berat (%)	100%	22.000.000	
2.10.25.04.02		Pemeliharaan/Rehabilitasi Gedung Kantor dan Bangunan Lainnya	Diskominfo	Persentase pemeliharaan/rehabilitasi gedung kantor dan/atau bangunan lainnya yang terlaksana pada tahun berjalan (%)	100%	17.000.000	Pemeliharaan/Rehabilitasi Gedung Kantor dan Bangunan Lainnya	Diskominfo	Persentase pemeliharaan/rehabilitasi gedung kantor dan/atau bangunan lainnya yang terlaksana pada tahun berjalan (%)	100%	17.000.000	
2.10.25.05.02		**PROGRAM INFORMASI DAN KOMUNIKASI PUBLIK**	Kab. Luwu Timur	**Persentase informasi dan komunikasi publik pemerintah daerah yang dikelola**	**100%**	**2.850.000.000**	**PROGRAM INFORMASI DAN KOMUNIKASI PUBLIK**	Kab. Luwu Timur	**Persentase informasi dan komunikasi publik pemerintah daerah yang dikelola**	**100%**	**2.800.000.000**	
2.10.25.05.03		**Pengelolaan Informasi dan Komunikasi Publik Pemerintah Daerah Kabupaten/Kota**	Kab. Luwu Timur	**persentase publikasi informasi pembangunan pemerintah daerah melalui media dan kelompok informasi masyarakat**	**100%**	**2.850.000.000,00**	**Pengelolaan Informasi dan Komunikasi Publik Pemerintah Daerah Kabupaten/Kota**	Kab. Luwu Timur	**persentase publikasi informasi pembangunan pemerintah daerah melalui media dan kelompok informasi masyarakat**	**100%**	**2.800.000.000**	
2.10.25.05.04		Pengelolaan Media Komunikasi Publik	Kab. Luwu Timur	Jumlah saluran komunikasi dan informasi yang dikelola	5 saluran	70.000.000	Pengelolaan Media Komunikasi Publik	Kab. Luwu Timur	Jumlah saluran komunikasi dan informasi yang dikelola	5 saluran	70.000.000	
2.10.25.05.06		Pelayanan Informasi Publik	Kab. Luwu Timur	jumlah PPID yang mengikuti sosialiasi	166 orang	80.000.000	Pelayanan Informasi Publik	Kab. Luwu Timur	jumlah PPID yang mengikuti sosialiasi	166 orang	80.000.000	
2.10.39.01.01		Layanan Hubungan Media	Kab. Luwu Timur	Jumlah mass media yang menyebarluaskan informasi penyelenggaraan pemerintahan dan pembangunan daerah	26 media	2.400.000.000	Layanan Hubungan Media	Kab. Luwu Timur	Jumlah mass media yang menyebarluaskan informasi penyelenggaraan pemerintahan dan pembangunan daerah	26 media	2.400.000.000	
		Penguatan Kapasitas Sumber Daya Komunikasi Publik	Diskominfo	jumlah kelompok masyarakat yang dibina	71 kelompok	250.000.000	Penguatan Kapasitas Sumber Daya Komunikasi Publik	Diskominfo	jumlah kelompok masyarakat yang dibina	71 kelompok	200.000.000	
		Penyelenggaraan Hubungan Masyarakat, Media dan Kemitraan Komunitas	Diskominfo	jumlah organisasi yang terlibat dalam penyebarluasan informasi	3 organisasi	50.000.000	Penyelenggaraan Hubungan Masyarakat, Media dan Kemitraan Komunitas	Diskominfo	jumlah organisasi yang terlibat dalam penyebarluasan informasi	3 organisasi	50.000.000	
		PROGRAM APLIKASI INFORMATIKA	Kab. Luwu Timur	persentase pengelolaan aplikasi dan informatika pemerintahan daerah	**100%**	4.530.000.000	**PROGRAM APLIKASI INFORMATIKA**	Kab. Luwu Timur	persentase pengelolaan aplikasi dan informatika pemerintahan daerah	**100%**	**4.500.000.000**	
		Pengelolaan Nama Domain yang telah Ditetapkan oleh Pemerintah Pusat dan Sub Domain di Lingkup Pemerintah Daerah Kabupaten/Kota	Kab. Luwu Timur	**persentase pengelolaan domain dan koneksi jaringan internet OPD se Kabupaten Luwu Timur**	**100%**	**3.650.000.000**	**Pengelolaan Nama Domain yang telah Ditetapkan oleh Pemerintah Pusat dan Sub Domain di Lingkup Pemerintah Daerah Kabupaten/Kota**	Kab. Luwu Timur	**persentase pengelolaan domain dan koneksi jaringan internet OPD se Kabupaten Luwu Timur**	**100%**	**3.650.000.000**	
		Penatalaksanaan dan Pengawasan Nama Domain dan Sub Domain dalam Penyelenggaraan Pemerintahan Daerah Kabupaten/Kota	Kab. Luwu Timur	Jumlah nama domain dan sub domain dalam pengelolaan konten website	39 0PD	150.000.000	Penatalaksanaan dan Pengawasan Nama Domain dan Sub Domain dalam Penyelenggaraan Pemerintahan Daerah Kabupaten/Kota	Kab. Luwu Timur	Jumlah nama domain dan sub domain dalam pengelolaan konten website	39 0PD	150.000.000	

		Penyelenggaraan Sistem Jaringan Intra Pemerintah Daerah	Kab. Luwu Timur	Jumlah Jaringan internet yang dikembangkan dan dipelihara lingkup pemerintah kabupaten luwu timur	60 Lokasi	3.500.000.000	Penyelenggaraan Sistem Jaringan Intra Pemerintah Daerah	Kab. Luwu Timur	Jumlah Jaringan internet yang dikembangkan dan dipelihara lingkup pemerintah kabupaten luwu timur	60 Lokasi	3.500.000.000	
		Pengelolaan e-government Di Lingkup Pemerintah Daerah Kabupaten/Kota	OPD	**persentase pengelolaan pemerintahan berbasis e-govermnet yang dikelola**	**100%**	**880.000.000**	**Pengelolaan e-government Di Lingkup Pemerintah Daerah Kabupaten/Kota**	OPD	**persentase pengelolaan pemerintahan berbasis e-govermnet yang dikelola**	**100%**	**850.000.000**	
		Pengembangan Aplikasi dan Proses Bisnis Pemerintahan Berbasis Elektronik	OPD	Jumlah aplikasi E-Government yang dikembangkan	4 aplikasi	620.000.000	Pengembangan Aplikasi dan Proses Bisnis Pemerintahan Berbasis Elektronik	OPD	Jumlah aplikasi E-Government yang dikembangkan	4 aplikasi	590.000.000	
		Pengembangan dan Pengelolaan Sumber Daya Teknologi Informasi dan Komunikasi Pemerintah Daerah	Diskominfo	Jumlah aparat yang dilatih	195 orang	60.000.000	Pengembangan dan Pengelolaan Sumber Daya Teknologi Informasi dan Komunikasi Pemerintah Daerah	Diskominfo	Jumlah aparat yang dilatih	195 orang	60.000.000	
		Pengembangan dan Pengelolaan Ekositem Kab/Kota cerdas dan Kota cerdas	Kab. Luwu Timur	Jumlah kegiatan skpd yg menunjang kota cerdas	39 OPD	200.000.000	Pengembangan dan Pengelolaan Ekositem Kab/Kota cerdas dan Kota cerdas	Kab. Luwu Timur	Jumlah kegiatan skpd yg menunjang kota cerdas	39 OPD	200.000.000	
		PROGRAM PENYELENGGARAAN STATISTIK SEKTORAL	Kab. Luwu Timur	**persentase perangkat daerah yang memanfaatkan data statistik dalam penyusunan perencanaan pembangunan daerah**	**100%**	**600.000.000**	**PROGRAM PENYELENGGARAAN STATISTIK SEKTORAL**	Kab. Luwu Timur	**persentase perangkat daerah yang memanfaatkan data statistik dalam penyusunan perencanaan pembangunan daerah**	**100%**	**600.000.000**	
		Penyelenggaraan Statistik Sektoral di Lingkup Daerah Kabupaten/Kota	Kab. Luwu Timur	**persentase statistik sektoral yang diselenggarakan**	**100%**	**600.000.000**	**Penyelenggaraan Statistik Sektoral di Lingkup Daerah Kabupaten/Kota**	Kab. Luwu Timur	**persentase statistik sektoral yang diselenggarakan**	**100%**	**600.000.000**	
		Koordinasi dan Sinkronisasi Pengumpulan, Pengolahan, Analisis dan Diseminasi Data Statistik Sektoral	Kab. Luwu Timur	Jumlah data/informasi statistik sektoral yang tersusun	210 buku	100.000.000	Koordinasi dan Sinkronisasi Pengumpulan, Pengolahan, Analisis dan Diseminasi Data Statistik Sektoral	Kab. Luwu Timur	Jumlah data/informasi statistik sektoral yang tersusun	210 buku	100.000.000	
		Membangun Metadata Statistik Sektoral	Kab. Luwu Timur	Jumlah data statistik yang dikumpulkan dan dikelola untuk perencanaan pembangunan daerah	50 buku	100.000.000	Membangun Metadata Statistik Sektoral	Kab. Luwu Timur	Jumlah data statistik yang dikumpulkan dan dikelola untuk perencanaan pembangunan daerah	50 buku	100.000.000	
		Peningkatan Kapasitas SDM Pemda Dalam Peningkatan Mutu Statistik Daerah yang Terintegrasi	Diskominfo	Jumlah kegiatan pelatihan dan peningkatan SDM Statistik Daerah yang dilakukan	3 kali	100.000.000	Peningkatan Kapasitas SDM Pemda Dalam Peningkatan Mutu Statistik Daerah yang Terintegrasi	Diskominfo	Jumlah kegiatan pelatihan dan peningkatan SDM Statistik Daerah yang dilakukan	3 kali	100.000.000	
		Peningkatan Kapasitas Kelembagaan Statistik Sektoral	Diskominfo	Jumlah kelembagaan statistik sektoral	4 produk	50.000.000	Peningkatan Kapasitas Kelembagaan Statistik Sektoral	Diskominfo	Jumlah kelembagaan statistik sektoral	4 produk	50.000.000	
		Pengembangan Infrastruktur	Diskominfo	Jumlah program statistik daerah yang dilaksanakan	2 program	150.000.000	Pengembangan Infrastruktur	Diskominfo	Jumlah program statistik daerah yang dilaksanakan	2 program	150.000.000	
		Penyelenggaraan Otorisasi Statistik Sektoral di Daerah	Kab. Luwu Timur	Jumlah data pembangunan di semua OPD	38 OPD	100.000.000	Penyelenggaraan Otorisasi Statistik Sektoral di Daerah	Kab. Luwu Timur	Jumlah data pembangunan di semua OPD	38 OPD	100.000.000	
		PROGRAM PENYELENGGARAAN PERSANDIAN UNTUK PENGAMANAN INFORMASI		**Persentase persandian untuk pengamanan informasi pemerintahan daerah yang diselenggarakan**	**100%**	**500.000.000**	**PROGRAM PENYELENGGARAAN PERSANDIAN UNTUK PENGAMANAN INFORMASI**		**Persentase persandian untuk pengamanan informasi pemerintahan daerah yang diselenggarakan**	**100%**	**500.000.000**	
		Penyelenggaraan Persandian untuk Pengamanan Informasi Pemerintah Daerah Kabupaten/Kota	Diskominfo	**persentase persandian untuk pengamanan informasi pemerintah daerah yang diselenggarakan**	**100%**	**500.000.000**	**Penyelenggaraan Persandian untuk Pengamanan Informasi Pemerintah Daerah Kabupaten/Kota**	Diskominfo	**persentase persandian untuk pengamanan informasi pemerintah daerah yang diselenggarakan**	**100%**	**500.000.000**	
		Penyediaan Layanan Keamanan Informasi Pemerintah Daerah Kabupaten/Kota	Diskominfo	Jumlah perangkat, aplikasi, informasi yang diamankan	27 Sistem Elektronik	500.000.000	Penyediaan Layanan Keamanan Informasi Pemerintah Daerah Kabupaten/Kota	Diskominfo	Jumlah perangkat, aplikasi, informasi yang diamankan	27 Sistem Elektronik	500.000.000	
JUMLAH						13.832.000.000					13.619.600.000	

Tabel 5

RUMUSAN RENCANA PROGRAM, KEGIATAN DAN PAGU INDIKATIF DINAS KOMUNIKASI DAN INFORMATIKA TAHUN 2022 DAN PRAKIRAAN MAJU TAHUN 2023

No	Kode Rek.	Program dan Kegiatan Renstra	Indikator Kinerja Program (Outcome) dan Kegiatan (Output)	Target Kinerja Program dan Kerangka Pendanaan				Sumber Dana	Unit Kerja SKPD Penang-gungjawab	Lokasi
				2022 (Tahun N)		2023 (Tahun N+1)				
				target	Rp	target	Rp			
1	2	3	4	4	5	6	7	8	9	10
1	**2.16.01**	**PROGRAM PENUNJANG URUSAN PEMERINTAHAN DAERAH KABUPATEN/KOTA**	**Persentase Penunjang Urusan Perangkat Daerah Berjalan sesuai standar (%)**	**95%**	**5.219.600.000**	**95%**	**4.833.000.000**	PAD	Diskominfo	**Kab.Luwu Timur**
	2.16.01.2.01	**Perencanaan, Penganggaran, dan Evaluasi Kinerja Perangkat Daerah**	**Persentase penyusunan dokumen perencanaan, penganggaran & evaluasi tepat waktu (%)**	**100%**	**95.000.000**	**100%**	**100.000.000**	PAD	Diskominfo	**Kab.Luwu Timur**
	2.16.01.2.01.01	Penyusunan Dokumen Perencanaan Perangkat Daerah	Jumlah Dokumen Perencanaan Perangkat Daerah (dokumen)	**3 Dok**	45.000.000	**3 Dok**	45.000.000	PAD	Diskominfo	**Kab.Luwu Timur**
	2.16.01.2.01.02	Koordinasi dan Penyusunan Dokumen RKA-SKPD	Jumlah Dokumen RKA-SKPD yang disusun	**2 Dok**	3.250.000	**2 Dok**	5.000.000	PAD	Diskominfo	**Kab.Luwu Timur**
	2.16.01.2.01.04	Koordinasi dan Penyusunan DPA-SKPD	Jumlah Dokumen DPA-SKPD yang disusun	**2 Dok**	3.250.000	**2 Dok**	5.000.000	PAD	Diskominfo	**Kab.Luwu Timur**
	2.16.01.2.01.07	Evaluasi Kinerja Perangkat Daerah	Jumlah Dokumen Evaluasi Kinerja Perangkat Daerah yang disusun	8 dok	43.500.000	8 dok	45.000.000	PAD	Diskominfo	**Kab.Luwu Timur**
	2.16.01.2.02	**Administrasi Keuangan Perangkat Daerah**	Persentase administrasi keuangan yang terselenggara dengan baik (%)	**100%**	**2.800.000.000**	**100%**	**3.100.000.000**	PAD	**Diskominfo**	**Kab.Luwu Timur**
	2.16.01.2.02.01	Penyediaan Gaji dan Tunjangan ASN	Persentase pembayaran gaji dan tunjangan ASN pada bulan berjalan (%)	**100%**	2.750.000.000	**100%**	3.045.000.000	PAD	**Diskominfo**	**Kab.Luwu Timur**
	2.16.01.2.07	Koordinasi dan Penyusunan Laporan Keuangan Bulanan/Triwulanan/Semesteran SKPD	Jumlah dokumen laporan keuangan bulanan/triwulanan/semesteran SKPD yang disusun (Dokumen)	**18 Dok**	50.000.000	**18 Dok**	55.000.000	PAD	**Diskominfo**	**Kab.Luwu Timur**
	2.16.01.2.03	**Administrasi Barang Milik Daerah pada Perangkat Daerah**	Persentase BMD yang Diadministrasi sesuai standar (%)	**100%**	**19.500.000**	**100%**	**21.000.000**	PAD	**Diskominfo**	**Kab.Luwu Timur**
	2.16.01.2.03.01	Penyusunan Perencanaan Kebutuhan Barang Milik Daerah SKPD	Jumlah Dokuemen Perencanaan Kebutuhan Barang Milik Daerah SKPD yang disusun	2 Dok	19.500.000	2 Dok	21.000.000	PAD	**Diskominfo**	**Kab.Luwu Timur**
	2.16.01.2.04	**Administrasi Pendapatan Daerah Kewenangan Perangkat Daerah**	Persentase Realisasi Pendapatan Daerah Kewenangan PD (%)	**100%**	**140.000.000**	**100%**	**143.000.000**	PAD	**Diskominfo**	**Kab.Luwu Timur**

	2.16.01.2.04.02	Analisa dan Pengembangan Retribusi Daerah, serta Penyusunan Kebijakan Retribusi Daerah	Jumlah Dokumen Analisa dan Pengembangan Retribusi Daerah, serta Kebijakan Retribusi Daerah yang disusun	**1 Dok**	65.000.000	**1 Dok**	66.500.000	PAD	**Diskominfo**	**Kab.Luwu Timur**
	2.16.01.2.04.06	Penetapan Wajib Retribusi Daerah	Jumlah dokumen laporan penetapan wajib retribusi daerah (Dokumen)	**1 Dok**	75.000.000	**1 Dok**	76.500.000	PAD	**Diskominfo**	**Kab.Luwu Timur**
	2.16.01.2.05	**Administrasi Kepegawaian Perangkat Daerah**	Persentase Pegawai PD yang dilayani (%)	**100%**	**185.000.000**	**100%**	**190.000.000**	PAD	**Diskominfo**	**Kab.Luwu Timur**
	2.16.01.2.05.03	Pendataan dan Pengolahan Administrasi Kepegawaian (Dinas Komunikasi dan Informatika)	Jumlah Laporan Kepegawaian yang disusun (Laporan)	12 Dok	15.000.000	12 Dok	20.000.000	PAD	**Diskominfo**	**Kab.Luwu Timur**
	2.16.01.2.05.11	Bimbingan Teknis Implementasi Peraturan Perundang-Undangan	Jumlah dokumen laporan hasil pelaksanaan bimbingan teknis implementasi peraturan perundang-undangan (Dokumen)	1 Dok	170.000.000	1 Dok	170.000.000	PAD	**Diskominfo**	**Kab.Luwu Timur**
	2.16.01.2.06	**Administrasi Umum Perangkat Daerah**	**Persentase administrasi umum PD berjalan sesuai standar (%)**	**100%**	**320.000.000**	**100%**	**350.000.000**	PAD	**Diskominfo**	**Kab.Luwu Timur**
	2.16.01.2.06.01	Penyediaan Komponen Instalasi Listrik/Penerangan Bangunan Kantor	Persentase pemenuhan kebutuhan penyediaan komponen instalasi listrik/penerangan bangunan kantor (%)	100%	2.000.000	100%	2.500.000	PAD	**Diskominfo**	**Kab.Luwu Timur**
	2.16.01.2.06.04	Penyediaan Bahan Logistik Kantor	Persentase ketersediaan bahan logistik kantor (%)	100%	12.500.000	100%	13.000.000	PAD	**Diskominfo**	**Kab.Luwu Timur**
	2.16.01.2.06.05	Penyediaan Barang Cetakan dan Penggandaan	Persentase pemenuhan kebutuhan pencetakan dan/atau penggandaan (%)	100%	21.000.000	100%	22.000.000	PAD	**Diskominfo**	**Kab.Luwu Timur**
	2.16.01.2.06.06	Penyediaan Bahan Bacaan dan Peraturan Perundang-undangan (Dinas Komunikasi dan Informatika)	Persentase ketersediaan bahan bacaan dan peraturan perundang- undangan (%)	100%	7.000.000	100%	8.000.000	PAD	**Diskominfo**	**Kab.Luwu Timur**
	2.16.01.2.06.08	Fasilitasi Kunjungan Tamu	Persentase kunjungan tamu yang difasilitasi (%)	100%	15.000.000	100%	17.000.000	PAD	**Diskominfo**	**Kab.Luwu Timur**

	2.16.01.2.06.09	Penyelenggaraan Rapat Koordinasi dan Konsultasi SKPD	Persentase pelaksanaan rapat koordinasi dan konsultasi SKPD (%)	100%	262.500.000	100%	287.500.000	PAD	**Diskominfo**	**Kab.Luwu Timur**
	2.16.01.2.07	**Pengadaan Barang Milik Daerah Penunjang Urusan Pemerintah Daerah**	**Persentase BMD-PD penunjang yang terpenuhi (%)**	**100%**	**1.325.100.000**	**100%**	**470.000.000**	PAD	**Diskominfo**	**Kab.Luwu Timur**
	2.16.01.2.07.05	Pengadaan Mebel (Dinas Komunikasi dan Informatika)	Persentase pemenuhan kebutuhan mebel kantor (%)	100%	10.000.000	100%	10.000.000	PAD	**Diskominfo**	**Kab.Luwu Timur**
		Pengadaan Kendaraan Perorangan Dinas atau Kendaraan Dinas Jabatan	Jumlah pengadaan kendaraan perorangan dinas atau kendaraan dinas jabatan (Unit)	1 Unit	620.000.000	_	_	PAD	**Diskominfo**	**Kab.Luwu Timur**
	2.16.01.2.07.06	Pengadaan Peralatan dan Mesin Lainnya	Persentase pemenuhan kebutuhan peralatan dan mesin lainnya (%)	100%	55.000.000	100%	50.000.000	PAD	**Diskominfo**	**Kab.Luwu Timur**
	2.16.01.2.07.10	Pengadaan Sarana dan Prasarana Gedung Kantor atau Bangunan Lainnya	Persentase pemenuhan sarana dan prasarana gedung kantor atau bangunan lainnya (%)	100%	640.100.000	100%	410.000.000	PAD	**Diskominfo**	**Kab.Luwu Timur**
	2.16.01.2.08	**Penyediaan Jasa Penunjang Urusan Pemerintahan Daerah**	**Persentase Jasa Penunjang Urusan Pemerintahan Daerah yang dibayarkan**	**100%**	**260.000.000**	**100%**	**379.000.000**	PAD	**Diskominfo**	**Kab.Luwu Timur**
	2.16.01.2.08.01	Penyediaan Jasa Surat Menyurat (Dinas Komunikasi dan Informatika)	Persentase ketersediaan jasa surat menyurat (%)	100%	4.500.000	100%	5.000.000	PAD	**Diskominfo**	**Kab.Luwu Timur**
	2.16.01.2.08.02	Penyediaan Jasa Komunikasi, Sumber Daya Air dan Listrik	Jumlah rekening jasa Komunikasi, Sumber Daya Air dan Listrik yang dibayarakan	36 rek	110.000.000	36 rek	110.000.000	PAD	**Diskominfo**	**Kab.Luwu Timur**
	2.16.01.2.08.04	Penyediaan Jasa Pelayanan Umum Kantor	Persentase ketersediaan jasa pelayanan umum kantor (%)	100%	145.500.000	100%	264.000.000	PAD	**Diskominfo**	**Kab.Luwu Timur**
	2.16.01.2.09	**Pemeliharaan Barang Milik Daerah Penunjang Urusan Pemerintahan Daerah**	**Persentase Barang Milik Daerah penunjang urusan pemerintahan yang terpelihara dengan baik (%)**	**100%**	**75.000.000**	**100%**	**80.000.000**	PAD	**Diskominfo**	**Kab.Luwu Timur**
	2.16.01.2.09.01	Penyediaan Jasa Pemeliharaan, Biaya Pemeliharaan dan Pajak Kendaraan Perorangan Dinas atau Kendaraan Dinas Jabatan	Persentase kendaraan perorangan dinas atau jabatan yang dipelihara (%)	100%	36.000.000	100%	38.000.000	PAD	**Diskominfo**	**Kab.Luwu Timur**

	2.16.01.2.09.06	Pemeliharaan Peralatan dan Mesin Lainnya	Persentase pelaksanaan perbaikan peralatan kerja yang rusak ringan/sedang/berat (%)	100%	22.000.000	100%	24.000.000	PAD	**Diskominfo**	**Kab.Luwu Timur**
	2.16.01.2.09.09	Pemeliharaan/Rehabilitasi Gedung Kantor dan Bangunan Lainnya	Persentase pemeliharaan/rehabilitasi gedung kantor dan/atau bangunan lainnya yang terlaksana pada tahun	100%	17.000.000	100%	18.000.000	PAD	**Diskominfo**	**Kab.Luwu Timur**
	2.16.02	**PROGRAM INFORMASI DAN KOMUNIKASI PUBLIK**	**Persentase informasi dan komunikasi publik pemerintah daerah yang dikelola**	**100%**	**2.800.000.000**	**100%**	**3.300.000.000**	PAD	**Diskominfo**	**Kab.Luwu Timur**
	2.16.02.2.01	**Pengelolaan Informasi dan Komunikasi Publik Pemerintah Daerah Kabupaten/Kota**	**persentase publikasi informasi pembangunan pemerintah daerah melalui media dan kelompok informasi masyarakat**	**100%**	**2.800.000.000**	**100%**	**3.300.000.000**	PAD	**Diskominfo**	**Kab.Luwu Timur**
	2.16.02.2.01.05	Pengelolaan Media Komunikasi Publik	Jumlah saluran komunikasi dan informasi yang dikelola	5 saluran	70.000.000	5 saluran	80.000.000	PAD	**Diskominfo**	**Kab.Luwu Timur**
	2.16.02.2.01.06	Pelayanan Informasi Publik	jumlah PPID yang mengikuti sosialiasi	166 orang	80.000.000	166 orang	100.000.000	PAD	**Diskominfo**	**Kab.Luwu Timur**
	2.16.02.2.01.07	Layanan Hubungan Media	Jumlah mass media yang menyebarluaskan informasi penyelenggaraan pemerintahan dan pembangunan daerah	26 media	2.400.000.000	26 media	2.810.000.000	PAD	**Diskominfo**	**Kab.Luwu Timur**
	2.16.02.2.01.10	Penguatan Kapasitas Sumber Daya Komunikasi Publik	jumlah kelompok masyarakat yang dibina	71 kelompok	200.000.000	71 kelompok	250.000.000	PAD	**Diskominfo**	**Kab.Luwu Timur**
	2.16.02.2.01.12	Penyelenggaraan Hubungan Masyarakat, Media dan Kemitraan Komunitas	jumlah organisasi yang terlibat dalam penyebarluasan informasi	3 organisasi	50.000.000	3 organisasi	60.000.000	PAD	**Diskominfo**	**Kab.Luwu Timur**
	2.16.03	**PROGRAM APLIKASI INFORMATIKA**	persentase pengelolaan aplikasi dan informatika pemerintahan daerah	**100%**	**4.500.000.000**	**100%**	**5.050.000.000**	PAD	Diskominfo	**Kab.Luwu Timur**
	2.16.03.2.01	**Pengelolaan Nama Domain yang telah Ditetapkan oleh Pemerintah Pusat dan Sub Domain di Lingkup Pemerintah Daerah Kabupaten/Kota**	**persentase pengelolaan domain dan koneksi jaringan internet OPD se Kabupaten Luwu Timur**	**100%**	**3.650.000.000**	**100%**	**4.150.000.000**	PAD	**Diskominfo**	**Kab.Luwu Timur**

	2.16.03.2.01.02	Penatalaksanaan dan Pengawasan Nama Domain dan Sub Domain dalam Penyelenggaraan Pemerintahan Daerah Kabupaten/Kota	Jumlah nama domain dan sub domain dalam pengelolaan konten website	39 0PD	150.000.000	39 0PD	200.000.000	PAD	**Diskominfo**	**Kab.Luwu Timur**
	2.16.03.2.01.03	Penyelenggaraan Sistem Jaringan Intra Pemerintah Daerah	Jumlah Jaringan internet yang dikembangkan dan dipelihara lingkup pemerintah kabupaten luwu timur	60 Lokasi	3.500.000.000	71 Lokasi	3.950.000.000	PAD	**Diskominfo**	**Kab.Luwu Timur**
	2.16.03.2.02	**Pengelolaan e-government Di Lingkup Pemerintah Daerah Kabupaten/Kota**	**persentase pengelolaan pemerintahan berbasis e-govermnet yang dikelola**	**100%**	**850.000.000**	**100%**	**900.000.000**	PAD	**Diskominfo**	**Kab.Luwu Timur**
	2.16.03.2.02.07	Pengembangan Aplikasi dan Proses Bisnis Pemerintahan Berbasis Elektronik	Jumlah aplikasi E-Government yang dikembangkan	4 aplikasi	590.000.000	4 aplikasi	630.000.000	PAD	**Diskominfo**	**Kab.Luwu Timur**
	2.16.03.2.02.10	Pengembangan dan Pengelolaan Sumber Daya Teknologi Informasi dan Komunikasi Pemerintah Daerah	Jumlah aparat yang dilatih	195 orang	60.000.000	195 orang	70.000.000	PAD	**Diskominfo**	**Kab.Luwu Timur**
	2.16.03.2.02.9	Pengembangan dan Pengelolaan Ekositem Kab/Kota cerdas dan Kota cerdas	Jumlah kegiatan skpd yg menunjang kota cerdas	39 0PD	200.000.000	39 0PD	200.000.000	PAD	**Diskominfo**	**Kab.Luwu Timur**
	2.20.02	**PROGRAM PENYELENGGARAAN STATISTIK SEKTORAL**	**persentase perangkat daerah yang memanfaatkan data statistik dalam penyusunan perencanaan pembangunan daerah**	**100%**	**600.000.000**	**100%**	**650.000.000**	PAD	Diskominfo	**Kab.Luwu Timur**
	2.20.02.2.01	**Penyelenggaraan Statistik Sektoral di Lingkup Daerah Kabupaten/Kota**	**persentase statistik sektoral yang diselenggarakan**	**100%**	**600.000.000**	**100%**	**650.000.000**	PAD	**Diskominfo**	**Kab.Luwu Timur**
	2.20.02.2.01.01	Koordinasi dan Sinkronisasi Pengumpulan, Pengolahan, Analisis dan Diseminasi Data Statistik Sektoral	Jumlah data/informasi statistik sektoral yang tersusun	210 buku	100.000.000	210 buku	130.000.000	PAD	Diskominfo	**Kab.Luwu Timur**
	2.20.02.2.01.03	Membangun Metadata Statistik Sektoral	Jumlah data statistik yang dikumpulkan dan dikelola untuk perencanaan pembangunan daerah	50 buku	100.000.000	50 buku	120.000.000	PAD	Diskominfo	**Kab.Luwu Timur**
	2.20.02.2.01.02	Peningkatan Kapasitas SDM Pemda Dalam Peningkatan Mutu Statistik Daerah yang Terintegrasi	Jumlah kegiatan pelatihan dan peningkatan SDM Statistik Daerah yang dilakukan	3 kali	100.000.000	3 kali	100.000.000	PAD	Diskominfo	**Kab.Luwu Timur**

	2.20.02.2.01.04	Peningkatan Kapasitas Kelembagaan Statistik Sektoral	Jumlah kelembagaan statistik sektoral	4 produk	50.000.000	4 produk	50.000.000	PAD	Diskominfo	**Kab.Luwu Timur**
	2.20.02.2.01.05	Pengembangan Infrastruktur	Jumlah program statistik daerah yang dilaksanakan	2 program	150.000.000	2 program	150.000.000	PAD	Diskominfo	**Kab.Luwu Timur**
	2.20.02.2.01.06	Penyelenggaraan Otorisasi Statistik Sektoral di Daerah	Jumlah data pembangunan di semua OPD	38 OPD	100.000.000	38 OPD	100.000.000	PAD	Diskominfo	**Kab.Luwu Timur**
	2.21.02	**PROGRAM PENYELENGGARAAN PERSANDIAN UNTUK PENGAMANAN INFORMASI**	**Persentase persandian untuk pengamanan informasi pemerintahan daerah yang diselenggarakan**	**100%**	**500.000.000**	**100%**	**400.000.000**	PAD	Diskominfo	**Kab.Luwu Timur**
	2.21.02.2.01	**Penyelenggaraan Persandian untuk Pengamanan Informasi Pemerintah Daerah Kabupaten/Kota**	**persentase persandian untuk pengamanan informasi pemerintah daerah yang diselenggarakan**	**100%**	**500.000.000**	**100%**	**400.000.000**	PAD	**Diskominfo**	**Kab.Luwu Timur**
	2.21.02.2.01.04	Penyediaan Layanan Keamanan Informasi Pemerintah Daerah Kabupaten/Kota	Jumlah perangkat, aplikasi, informasi yang diamankan	27 Sistem Elektronik	500.000.000	28 Sistem Elektronik	400.000.000	PAD	Diskominfo	**Kab.Luwu Timur**
TOTAL					**13.619.600.000**		**14.233.000.000**			